Jusqu'au 2/08/25

CHERBOURG-EN-COTENTIN Cherbourg-Octeville

Carnet de voyages à Cherbourg

Véronique DESTANDAU, art-thérapeute et aquarelliste passionnée, vous propose de vivre une expérience créative pour découvrir ou redécouvrir la ville de Cherbourg-en-Cotentin autrement, comme le ferait un explorateur, carnet et aquarelles en main. Cet atelier est accessible à tous, quelque soit sa pratique ou absence... de pratique artistique. C'est avant tout un atelier pour se faire du bien, ralentir le rythme, apprendre à observer et à mettre en dessin et couleurs dans son carnet ses ressentis. Véronique prodiguera ses conseils avisés et personnalisés en fonction des attente de chacun. Animé en petit groupe, ce moment se veut convivial et vivant ! A partir de 14 ans (accompagné d'un adulte). Matériel fourni à chaque participant. Durée : environ 2h. Lieu de rendez-vous communiqué à la réservation. Réservation nécessaire auprès de l'Office de Tourisme du Cotentin.

Vendredi 14:30-16:30

€ Tarif de base : 35 € (Tarif unique, à partir de 14 ans)

08 05 32 02 00 - www.encotentin.fr/live/rendez-vous/billetterie/

SAINT-PIERRE-D'ARTHEGLISE

Visite du jardin de "Silence, ça pousse !"

Comme chaque année, les jardins de la Maubrairie sont ouverts aux publics certains jours en 2025, de 10h à 13h et de 15h à 18h. Toutes les dates sont : - Samedi 26 avril - Samedi 31 mai - Samedi 28 juin - Samedi 12 juillet - Vendredi 1er août & samedi 2 août Les visites sont libres & sans réservation. Stéphane Marie sera présent dans son jardin pour échanger avec les visiteurs. Rendez-vous devant "la petite chapelle" de St-Pierre d'Arthéglise. Les jardins ne sont pas ouverts à la visite en dehors des dates et horaires indiqués ci-dessus. Les animaux ne sont pas acceptés.

Vendredi 10:00-13:00 / 15:00-18:00 Route du Bourg, Petite Chapelle

€ Tarif de base : 5 € (tarif unique) - Gratuit : € (moins de 15 ans)

www.encotentin.fr/evenements/tous/

Jusqu'au 3/08/25

BARFLEUR

Exposition

L'association Art'mâteur organise une exposition à la galerie. Des artistes vont se succéder chaque semaine pendant le mois de juillet. Ils seront heureux de vous accueillir et de partager avec vous leur méthode de travail.

Lundi 10:00-19:00 55 Rue Saint-Thomas Becket

06 79 35 24 42

BARFLEUR

Exposition - Art'Mateur

Hilaire LEGENTIL (aquarelliste), Sylvie COLIN (confection de sacs), Nicole VAN DORSSELAERE (confection de bijoux en perles de cristal) exposent leurs œuvres à la Galerie Art'mâteur.

Lundi 10:00-19:00 55 rue Saint Thomas Becket

06 79 35 24 42

BARFLEUR

Exposition Peinture - Photographie - Bijoux - Dédicace d'auteur

Venez découvrir une exposition croisée : Christian DHOTE, peinture à l'huile et Françoise LAVAQUAIRE, peinture à mi-chemin entre figuratif et abstrait, Phil QUELVENNEC photographe de l'architecture urbaine et Lluna, bijoux qui présentera une ancienne collection de bijoux en polymère. Une rencontre sensible entre 4 univers artistiques, et le mardi 29 et jeudi 31: une dédicace de l'auteur: Samuel Alkhars "Mon cœur, la France".

Lundi 10:00-19:00 Rue des écoles

06 52 50 30 45 - https://llunabijoux.com

LA HAGUE St-Germain-des-Vaux

Exposition Hag'Artistes

5 artistes de l'association dans des œuvres très variées Catherine LAROQUE Christine LETASSEY Olivier FANTOU Patricia PLANQUE Dominique LEDENTU

Lundi 14:00-18:00

06 78 46 82 88

Jusqu'au 7/08/25

BARNEVILLE-CARTERET

Exposition de peintures : Aline Vallée

Exposition à la Salle du Parc

Lundi 11:00-13:00 / 14:30-18:30 11 Avenue des Douits, Salle du Parc

Jusqu'au 8/08/25

BARNEVILLE-CARTERET

Exposition de peintures : Philippe et Céline JUHEL

Rendez-vous à la Chapelle St-Louis.

Lundi 10:00-12:30 / 14:30-19:00 3 Allée Saint-Louis, Chapelle St-Louis

06 50 60 72 27 - https://chapellestlouis-carteret.wordpress.com

SAINT-SAUVEUR-LE-VICOMTE

Exposition de peintures > Un souffle d'espace

Exposition de peinture : Pour la dixième édition de « Connivences » au château de Saint-Sauveur-le-Vicomte, Philippe Lefebvre et Evelyne Gouy seront accompagnés de deux autres artistes : Marie Guillet et Julie Sauzereau. Jouer avec un nuage, renaître dans une fleur, parler avec les loups, écouter les étoiles... Explorant diverses techniques (peinture, monotype, gravure, céramique), les quatre artistes proposent « Un souffle d'espace », une balade sur les sentiers aériens de leurs rêves. Dans le logis Robessart et dans la chapelle du château.

Lundi 11:00-18:00 Château de Saint-Sauveur-le-Vicomte, Logis Robessart et chapelle

06 24 12 71 28 06 63 92 90 68

Jusqu'au 10/08/25

VICQ-SUR-MER

Michel KIRSCH "IN'' Sculptures-Dessins

'IN" de Michel Kirsch est une exposition de sculptures et dessins, ardoise et papier ; travaux récents à la Boulangerie, place de la Mairie à Cosqueville. Vernissage le mercredi 30 juillet à partir de 17h30.

Lundi 15:00-18:00 Mairie de Cosqueville

€ Gratuit

06 71 45 03 44 - https://michelkirsch.com

Jusqu'au 11/08/25

BRICQUEBEC-EN-COTENTIN Bricquebec

Exposition Olivier Lecourtois

Olivier Lecoutois présente deux séries d'oeuvres sur toile "humanités" et les "enfants des étoiles ainsi que quelques sculptures en bronze "Arbres et Hommes". Accueil par l'artiste.

Lundi 10:30-12:30 / 15:00-19:00 Le Chartrier, château de Bricquebec

06 95 46 91 41 - www.olivier-lecourtois.com

Jusqu'au 13/08/25

FERMANVILLE

L'été des créateurs

Nous sommes 9 créatrices et artisanes et nous exposons pendant 1 mois nos produits

5 Village La Heugue, marie de fermanville salle Marion

06 19 50 85 09

Jusqu'au 15/08/25

PORT-BAIL-SUR-MER

Balade attelée

Marie TRAVERT a fait de sa passion pour l'équitation, les chevaux, la nature et le patrimoine, son métier. Diplômée d'une école d'attelage, elle vous propose de découvrir le Cotentin au rythme du pas de ses acolytes, Percherons et Cobs normands. Ces chevaux au tempérament très calme sont de parfaits meneurs pour sillonner la presqu'île. A bord de la calèche, laissez-vous porter et profitez pleinement des paysages et de l'expertise de votre guide, Marie qui vous accompagnera dans la découverte. Découvrez Port-Bail et son havre lors d'une balade attelée, qui vous mènera du bourg du village jusqu'à la Caillourie, en passant par le célèbre Pont aux XIII arches. Réservation nécessaire auprès de l'Office de tourisme du Cotentin.

Vendredi 15:00 2 Rue Montfiquet

€ Tarif adulte : 18 € (A partir de 11 ans) - Tarif enfant : 10 € (De 5 à 10 ans inclus) - Forfait famille : 54 € (2 adultes et 2 enfants) - Gratuit : € (Moins de 5 ans)

08 05 32 02 00 - www.encotentin.fr/live/rendez-vous/billetterie/

Jusqu'au 22/08/25

LA HAYE-D'ECTOT

Cavalier Autrement : stage et nuit sous tente

Les enfants et adolescents de 6 à 17 ans vont pouvoir développer leurs connaissances durant ce stage immersif avec nuit sous tente au centre équestre ! L'arrivée se fera le jeudi après le dîner à 19h30 pour camper à la belle étoile avant de démarrer la journée d'apprentissage du vendredi, jusqu'à 17h. Déjeuner du vendredi midi non fourni, à prévoir. Prévoir un pantalon, des bottes (ou chaussures fermées), des vêtements de nuit et une tenue pour le lendemain. Réservation obligatoire auprès de l'office de tourisme.

12 Hameau Moisy

€ Tarif enfant : 90 € (La nuit, le petit-déjeuner et la journée de stage)

08 05 32 02 00 - www.encotentin.fr/evenements/billetterie/

Jusqu'au 23/08/25

SAINT-VAAST-LA-HOUGUE

Exposition collective

Exposition collective gratuite de 10 artistes. Un premier vernissage aura lieu le 12 juillet à partir de 17h30, en l'honneur d'un des artistes : Stéphane Fromm. Par la suite de nouveaux vernissage ainsi que de nouveaux accrochages auront lieux.

Lundi 10:00-12:30 / 15:00-18:30 30 Rue de Verrue

06 49 65 96 40 06 16 13 35 74

Jusqu'au 26/08/25

BARNEVILLE-CARTERET

Marché nocturne

Marché nocturne à Barneville-Plage avec plus de 60 commerçants : produits artisanaux, spécialités locales, créations originales. Sur l'avenue de la Mer et et le boulevard Maritime. Concert de 18 à 20h.

Mardi 17:00-21:30 Avenue de la Mer

www.encotentin.fr/votre-agenda/

REVILLE

Cours de yoga à la plage

Venez participer à un cours de yoga sur la plage de Jonville tous les mardis matins du 15 juillet au 26 août de 10h à 11h, dès 11 ans avec un accompagnant. Inscription obligatoire au 06 30 75 75 58.

82 Route du Phare, Le goéland plage

€ Tarif de base : 20 €

06 30 75 75 58

SAINT-VAAST-LA-HOUGUE

Visite commentée du fort de la Hougue

En compagnie de l'historienne Annick Perrot, les visiteurs remonteront le temps et l'histoire du fort de la Hougue et de sa tour Vauban, inscrite à l'Unesco. Ils découvriront ainsi le riche passé de la fortification, de Vauban à nos jours. Réservation au 06.83.01.80.18. Tous les mardis après-midi du 8 juillet au 26 août.

Route de la Hougue, fort de la hougue

€ Tarif adulte : 5 € - Tarif enfant : 3 €

06 83 01 80 18 - www.cap-saint-vaast.fr

VALOGNES

Balade attelée au coeur de Valognes

A bord d'un charriot Western tiré par deux traits comtois (Réjane et son fils Uggin), venez profiter d'une visite commentée de Valognes (histoire, patrimoine architectural, et bien sûr cheval seront au programme...). Pascal Gidon, accompagnateur de tourisme équestre, passionné de chevaux, d'histoire et de son patrimoine, mène son attelage depuis 18 ans, tous les mardis après-midi pendant les vacances scolaires estivales, au cœur de la cité du « petit Versailles Normand ». Au rythme de Réjane et d'Uggin, venez découvrir pendant près d'une heure, Valognes au travers des différentes périodes historiques (les termes antiques d'Alauna sous l'empire gallo-romain, au premier séjour de Guillaume 1er duc de Normandie, la guerre de Cent Ans, guerres de religion et démolition du château, la Révolution, époque moderne et contemporaine...) et notamment le charme des hôtels particuliers valognais. 3 créneaux horaires possibles : 14h30, 15h45 et 17h00. Durée 1h - Conseillé à partir de 3 ans. Réservation nécessaire auprès de l'Office de tourisme du Cotentin. Les ventes en ligne étant arrêtées le matin pour le jour même, sachez que vous pouvez vous procurer des places auprès de nos bureaux d'information touristique ou au 0 805 32 02 00.

Mardi 14:30-17:00

€ Tarif adulte : 12 € - Tarif enfant : 8 € (Enfant de 5 à 12 ans) - Gratuit (Enfant - 5 ans) - Forfait famille : 9.5 € (2 adultes + 2 enfants (tarif par personne))

08 05 32 02 00 - www.encotentin.fr/live/rendez-vous/billetterie/

Jusqu'au 28/08/25

BARNEVILLE-CARTERET

Randonnée marche nordique

Randonnée à la journée, accompagnée par Jean Pierre Rondeau, moniteur de marche nordique. Découvrez les paysages du Cotentin tout en pratiquant une activité sportive accessible et bénéfique pour la santé ! La marche nordique favorise le mouvement rapide des membres, à l'aide de bâtons de marche. Cette activité permet notamment le renforcement musculaire et le travail du cardio. Programme 2025 : > 10/07 : Au pays de Millet et Prévert - Départ Port Coquignolet du Hâble à Omonville-la-Rogue (13km). > 17/07 : Au marais de Picauville - Départ parking de la mairie de Picauville (14km). > 24/07 : Boucles des falaises de la Hague - Départ parking de Goury (17km). > 31/07 : Les romains, les calvaires - Départ Mairie de Saint-Sauveur-le-Vicomte (18km). > 07/08 : Rivage et bocage de Gouville-sur-mer - Départ de l'Office de Tourisme de Gouville-sur-Mer (18km). > 14/08 : Gues et chemins muletiers - Départ parking du gîte communal de Hemevez (13,5km). > 21/08 : Les roches du Ham - Départ de l'école de Canoé Kayak de Condé-sur-Vire (16km). > 28/08 : Le bocage de hameau en hameau - Départ de la place de la mairie de Saint-Pierre-d'Arthéglise (14km). Informations pratiques : - Possibilité de faire du covoiturage, au départ du parking Carrefour Market à 8h30 à Barneville-Carteret (option à choisir lors de la réservation). - Activité d'intensité moyenne, réservée aux personnes entrainées aux distances supérieures à 10km. - Il est conseillé d'avoir ses bâtons de marche. - Prévoir une tenue de sport avec chaussures de marche, coupe-vent, pique-nique, bouteille d'eau. Prestation à la journée, conseillé à partir de 18 ans. Réservation nécessaire auprès de l'Office de tourisme du Cotentin.

Jeudi 09:30-16:30

08 05 32 02 00 - www.encotentin.fr/live/rendez-vous/billetterie/

SAINT-VAAST-LA-HOUGUE

Balade attelée sur le port de Saint-Vaast-la-Hougue

Marie TRAVERT a fait de sa passion pour l'équitation, les chevaux, la nature et le patrimoine, son métier. Diplômée d'une école d'attelage, elle vous propose de découvrir le Cotentin au rythme du pas de ses acolytes, Percherons et Cobs normands. Ces chevaux au tempérament très calme sont de parfaits meneurs pour sillonner la presqu'île. A bord de la calèche, laissez-vous porter et profitez pleinement des paysages et de l'expertise de votre guide, Marie qui vous accompagnera dans la découverte. Lors de cette balade, découvrez Saint-Vaast-la-Hougue, élu village préféré des Français. Depuis le port, en remontant la digue, prenez le temps d'apprécier un magnifique panorama sur la baie, les parcs à huîtres et l'île Tatihou.

Jeudi 15:00 Avenue Amiral Alphonse Vaultier

€ Tarif adulte : 18 € (A partir de 11 ans) - Tarif enfant : 10 € (De 5 à 10 ans inclus) - Forfait famille : 54 € (2 adultes et 2 enfants) - Gratuit : € (Moins de 5 ans)

08 05 32 02 00 - www.encotentin.fr/live/rendez-vous/billetterie/

Jusqu'au 29/08/25

BARNEVILLE-CARTERET

Initiation à la Marche nordique

A la portée de tous, la marche nordique est l'activité idéale pour se maintenir en forme sans souffrir. Côté décor et terrain de jeu, les dunes du Cotentin, que demander de mieux ? Un paysage exceptionnel, rien de plus motivant pour démarrer les échauffements en douceur ! Ce matin, Jean-Pierre, moniteur diplômé, vous initie à la marche nordique. A chacun ses bâtons et son rythme, l'important c'est de bien respirer ! Au bout de quelques mètres, déjà, vous vous sentez comme vivifié, votre corps s'est réchauffé et votre cœur s'adapte au rythme de vos pas. Attention, on devient très vite addict à la pratique ! Chaque lundi : Cap de Carteret (Barneville-Carteret). Chaque mercredi : Lindbergh-plage (Saint-Lô-d'Ourville). Chaque vendredi : Saint-Jean-de-la-Rivière. Le lieu exact de rendez-vous sera indiqué après la réservation. Durée : 2h - conseillé à partir de 14 ans. Réservation nécessaire auprès de l'Office de tourisme du Cotentin.

Lundi 09:30

€ Tarif de base : 6 € (1ere séance) - Tarif réduit : 4 € (2eme séance) - Tarif réduit : 30 € (Pass 10 séances)

08 05 32 02 00 - www.encotentin.fr/live/rendez-vous/billetterie/

BRICQUEBEC-EN-COTENTIN BRICQUEBEC

Exposition Frédéric Faye - L'Affût

L'affût, de Frédéric Faye. Exposition estivale dans la Tour de l'Horloge. Les thèmes de prédilection de Frédéric Faye sont la nature et le monde animal, dont il s'est nourri durant toute son enfance passée dans le Cotentin. Il jouait avec les enfants des agriculteurs et s'imprégnait déjà des bruits, des odeurs, des couleurs… Il a suivi ses études d'art à Paris pour profiter de tout ce que la capitale pouvait offrir de galeries, musées, expositions… C'est Alice Baxter qui a trouvé le nom de l'exposition « L'Affût », qui se tiendra à Bricquebec tout l'été, et Frédéric trouve qu'il correspond bien à ce qui anime sa vie depuis toujours, tout comme ce que l'écrivaine et critique d'art disait de lui en 2016 : « Le défi de Frédéric Faye : faire œuvre de peintre avec le sujet le plus simple, le plus ordinaire, voire le plus trivial, le moins destiné à la transcription picturale. Ainsi, un troupeau de vaches surgissant à la rencontre du peintre, alors occupé à étudier un champ de colza. Elles sont venues me chercher, dira-t-il. Frédéric Faye est un gourmet, un hédoniste de la peinture. Démarche courageuse, intemporelle, qui pourrait être celle d'un contemporain de Monet, dans la même quête de la lumière et de la couleur, le même respect du sujet, la même authenticité, sans la moindre compromission, hors mode, rebelle à toute concession aux courants en vogue ». En accès libre du 1er juillet au 29 août. Lundi : 10h30 à 13h – 15h30 à 18h30. Mardi au vendredi : 15h30 à 18h30. Exposition également visible lors des visites du château : du lundi au vendredi et le dimanche : départs : 15h et 17h.

Château de Bricquebec, Tour de l'horloge

02 33 87 24 09 - https://bricquebec.fr

CARNEVILLE

Apéro du vendredi au château de Carneville

Les "Apéros du vendredi" reviennent au château de Carneville ! La cour du château s'anime d'une ambiance conviviale et détendue. Venez boire un verre et profiter des 7 hectares du parc et de concerts, jeux, marché local, exposition… Buvette et restauration sur place. PROGRAMME DES CONCERTS 2025 : 02/05 : Duo Panama (Bossa Nova, Latin Jazz) 30/05 : Le Dépanneur (musique et chansons du Québec) 06/06 : Patcheck (Reggae Zouk) 04/07 : Les marins du Cotentin (Chanson maritime) 11/07 : Bluesy Boys (Blues Rock Soul) 18/07 : Solorazaf (Madagascar, musique de l'Océan Indien) 25/07 : Smocky Rocket (100% Rock'n'Roll) 01/08 : Mary-Lou trio (Country Folk) 08/08 : Franck Dadure (Improvisation guitare électrique) 15/08 : Cisco Herzhaft (Aux racines du Blues) 22/08 : Ragtime Banjoline (voyage au coeur du Ragtime) 29/08 : Si Senior (Flamenco Punk Rock alternatif) Première consommation incluse dans le billet d'entrée. Ouverture du site à 18h, début du concert à 19h.

Vendredi 18:00-21:00 5 le château

€ Tarif adulte : 6 € (A partir de 12 ans, une boisson incluse) - Tarif enfant : 4 € (De 4 à 11 ans inclus, une boisson incluse) - Gratuit (Enfant -4 ans)

08 05 32 02 00 - www.encotentin.fr/live/rendez-vous/billetterie/

YVETOT-BOCAGE

Labyrinthe végétal "La Clé des champs"

Saurez-vous trouver la sortie du Labyrinthe "La clé des champs" ? En réalisant cette balade en pleine air d'environ 1h30, vous soutiendrez également l'association "Action Solidarité Madagascar Manche Calvados". L'équipe de La Clé des champs et les bénévoles de l'association vous accueillent tout l'été, 7 jours sur 7, de 10h30 à 18h, du 12 juillet au 29 août 2025. En + : - Vente de produits du terroir. - Cueillette de fruits et de fleurs. - Vente d'artisanats malgaches.

Lundi 10:30-18:00 Village Tapotin, Route de Valognes

€ Tarif adulte : 6.9 € - Tarif enfant : 4.9 € - Forfait famille : 22.5 € (famille - 2 enfants) - Tarif groupe : € (nous consulter par téléphone)

02 33 26 92 26 - www.facebook.com/Labyrinthevegetalvalognes

Jusqu'au 30/08/25

FLAMANVILLE

Exposition "Mission Océan"

A la Maison du gardien. Aujourd'hui, l'influence des activités humaines sur les mers et les océans est clairement établie, et menace leur biodiversité. Pour sensibiliser à la préservation de ces milieux naturels, la bibliothèque municipale présente "Mission océan", une exposition ludique et pédagogique de la Bibliothèque départementale. Accessible dès 5 ans, elle propose au jeune public de découvrir les fonds marins, des espèces animales, et comment chacun d'entre nous peut contribuer à leur protection. Des panneaux au graphisme coloré apportent des réponses à de nombreuses questions : D'où proviennent les déchets les plus fréquemment retrouvés dans les mers ? Quel est leur impact sur l'eau et la vie océanique ? Comment lutter contre ces pollutions ? Quels écogestes adopter pour réduire, recycler et revaloriser nos déchets ? Infos pratiques : À voir librement du 05 juillet au 30 août, l'exposition s'accompagne de deux jeux en format géant, d'un livret-jeux dès 7 ans et d'un choix de livres illustrant les thématiques abordées. Renseignements : sur place à la bibliothèque, située au rez-de-chaussée de la maison des associations, ouverte tout l'été aux horaires habituels. Mardi et vendredi, 16h-18h. Mercredi et samedi, 9h30-12h et 14h-17h.

2 Rue du Château

02 33 52 60 07

SAINT-VAAST-LA-HOUGUE

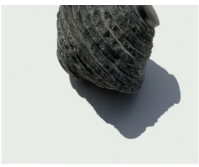

Exposition collective

Exposition collective présentant 10 artistes, vernissage gratuit et ouvert à tous le 31 juillet en l'honneur d'Amélie Tribout et de Michel Kirsch.

Lundi 10:00-12:30 / 15:00-18:30 32 rue de Verrüe

06 49 65 98 40

Jusqu'au 31/08/25

AZEVILLE

Exposition > Guerre et prés. Le réemploi du matériel dans le paysage manchois

À l'occasion du 81e anniversaire du Débarquement et en lien avec l'exposition « Système D-[Day]. Quand les paysans normands réutilisent le matériel militaire de la Seconde Guerre Mondiale » présentée à la ferme-musée du Cotentin à partir de juin 2024, la batterie d'Azeville a mis en place un parcours de photographies. À découvrir au cours de votre visite du site, dès le 7 avril 2025 : les photos illustreront comment le monde agricole manchois s'est approprié les vestiges de la guerre 1939-1945. Quelques exemples à découvrir : • Une remorque agricole équipée de roues de camion américain GMC, • Une niche pour chien fabriquée à partir d'une taule de tranchée allemande, • La chambre de tir d'une casemate utilisée comme abri pour chevaux, • Des rampes de planeur installées comment élément de charpente. Exposition visible sur le parcours de visite audioguidée et guidée.

Lundi 09:30-19:00 La Rue

02 33 40 63 05

BARNEVILLE-CARTERET

La Neire Mâove : Balade côtière au large de la Côte des Isles

Embarquez à bord de la Neire Mâove (la mouette noire en patois normand), gréement goélette à 5 voiles, labellisé Bateau d'Intérêt Patrimonial, pour une expérience unique ! Au programme, une balade en mer au large de la Côte des Isles d'environ 3h. Depuis la mer, appréciez les paysages : la plage de la Potinière et ses célèbres petites cabines de main de mer à toits bleus, les havres, le cap de Carteret et son phare... Sur le pont, profitez du calme dicté par le clapotis des vagues. Le capitaine de la Neire Mâove et son second partageront avec vous leur plaisir de la navigation à bord d'un bateau exceptionnel. Que vous participiez aux manœuvres ou que vous préfériez les observer, cette excursion sera placée sous le signe de la découverte et des échanges autour des traditions maritimes. 20 passagers maximum, carte d'identité obligatoire. Les enfants sont les bienvenus. Veillez toutefois à prévoir de quoi les occuper pendant la navigation : jeux, coloriages, lectures, etc. Les animaux ne sont pas admis à bord. Le maintien de la balade est soumis au conditions météo et au nombre de participants. En cas d'annulation, l'équipe de l'Office de Tourisme vous contactera pour vous proposer un remboursement ou un report de date.

Promenade J. Barbey d'Aurevilly

€ Tarif adulte : 40 € - Tarif enfant : 20 € (Enfant -14 ans)

08 05 32 02 00 - www.encotentin.fr/live/rendez-vous/billetterie/

BARNEVILLE-CARTERET

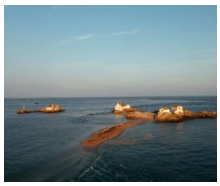

La Neire Mâove : Excursion vers les Ecréhou

Embarquez à bord de la Neire Mâove (la mouette noire en patois normand), gréement goélette à 5 voiles, labellisé Bateau d'Intérêt Patrimonial, pour une expérience unique ! Cap sur Les Ecréhou, petit archipel anglo-normand formé d'îles et de rochers situés dans la mer de la Manche. Submergés par la marée haute, la plupart de ces îlots sont inhabitables, ce qui donne le caractère sauvage et unique de l'excursion. L'archipel abrite des phoques gris, des veaux marins et plus au large, des grands dauphins, des marsouins et des dauphins communs. Les principales îles de l'archipel sont : - Maîtresse Île : la plus grande, abritant les ruines d'une chapelle et d'un prieuré, - Marmotière : repérable à ses quelques maisons tassées les unes contre les autres et la très officielle Maison des Douanes au sommet de laquelle flotte l'Union Jack - Blanche Île : reliée à Marmotière par un banc de sable submersible à marée haute de près de 100m de long, formant une vaste presqu'île à marée basse. Le capitaine de la Neire Mâove et son second partageront avec vous leur plaisir de la navigation à bord d'un bateau exceptionnel. Que vous participiez aux manœuvres ou que vous préfériez les observer, cette excursion sera placée sous le signe de la découverte et des échanges autour des traditions maritimes. 20 passagers maximum, passeport obligatoire. Les enfants sont les bienvenus. Veillez toutefois à prévoir de quoi les occuper pendant la navigation : jeux, coloriages, lectures, etc. Les animaux ne sont pas admis à bord. Les excursions à la journée demandent de bonnes conditions physiques. En cas de doute, nous vous conseillons vivement d'aller à la rencontre de l'équipage, à bord de la goélette au port de Carteret pour constater les conditions d'accès au vieux gréement, et ce avant d'effectuer votre réservation. Le maintien de l'excursion est soumis au conditions météo et au nombre de participants. En cas d'annulation, l'équipe de l'Office de Tourisme vous contactera pour vous proposer un remboursement ou un report de date.

Promenade J. Barbey d'Aurevilly

€ Tarif adulte : 85 € - Tarif enfant : 40 € (Enfant -14 ans)

08 05 32 02 00 - www.encotentin.fr/live/rendez-vous/billetterie/

BARNEVILLE-CARTERET

Le double belvédère de Matali Crasset

Une structure pour créer une unité de lieu sur le littoral pour se poser. On découvre d'abord un endroit protégé du vent, en continuité avec le sol, pour se réunir et être ensemble. Les palettes de bois sont fixées alors en diagonale formant un toit protecteur de part et d'autre. Un espace convivial à l'abri du vent. Puis on découvre deux belvédères pour regarder à gauche la ville de Carteret, en face l'île de Jersey et à droite la plage d'Hatainville. Deux espaces surélevés pour s'extraire du quotidien et s'ouvrir au paysage. Deux plateformes pour habiter la vue. Les palettes forment alors des cadres dans lesquelles se poser en plus petit nombre pour profiter du paysage, se charger du lieu et en devenir presque originaire comme une tentative de réhabiter le lieu. Du bas de la falaise, les deux belvédères formes deux yeux, une présence bienveillante qui regarde et tel un protecteur veille sur le devenir de la mer. Matali Crasset, 2025

, Cap de Carteret

06 63 14 75 94

BARNEVILLE-CARTERET

Trampoline-élastique de Barneville Plage

Besoin d'une activité sportive sur la cote des Isles ? 123 sautez propose pour vos vacances et longs week-ends une structure de trampoline élastique qui donne la possibilité de faire sauter 4 personnes simultanément. Avec cette animation, c'est sourire et bonne humeur garantie ! Les figures : salto avant, salto arrière, les vrilles et plein d'autres figures sont possibles pour satisfaire les plus jeunes. Plein de sauts sont réalisables afin d'impressionner ses proches. Initiation au trampoline pour les débutants. NOUVEAUTE : ces trampolines sont pourvus de l'Indo trampoline trottinette pour sauter avec une trottinette sur les trampolines ! Accessible à tous à partir de 13kg.

Lundi 10:30-12:00 / 15:30-18:00 2 Boulevard Maritime

€ Tarif de base : 6 € (la session) - Tarif groupe : 80 € (20 sessions) - Tarif réduit : 20 € (4 sessions)

06 13 82 01 55 - www.123sautez.fr

BRICQUEBEC-EN-COTENTIN

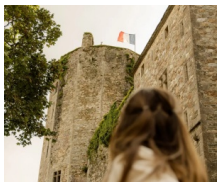

Visite commentée du château de Bricquebec

Fondé sous le règne de Guillaume le Conquérant, le château de Bricquebec fut l'une des plus puissantes places fortes du Cotentin médiéval. Cette visite emmène dans la forteresse, avec montée au belvédère du donjon, accès à la tour de l'horloge pour découvrir l'exposition sur la baronnie de Bricquebec au moyen-âge et les oeuvres d'Agnès Hemery "Un univers flamboyant". Durée : 1h30 - Conseillé à partir de 8 ans. Réservation nécessaire à l'Office de Tourisme du Cotentin.

Lundi 15:00 / 17:00 15 Place Sainte-Anne

€ Tarif adulte : 6 € (à partir de 18 ans) - Tarif étudiant : 3 € (personne sans emploi, étudiant) - Gratuit (moins de 18 ans)

08 02 53 20 20 - www.encotentin.fr/votre-agenda/

CARNEVILLE

Visite guidée du château de Carneville

Le château de Carneville, c'est aujourd'hui l'histoire d'une famille. Une famille qui, il y a quelques années, a fait le rêve fou d'acquérir et de restaurer cette vénérable bâtisse, ses annexes et son domaine de 7 hectares composé de jardins architecturés, d'un arboretum, d'un étang et d'une vallée naturelle. Visiter ce monument local n'est donc pas que l'occasion de passer un moment agréable, c'est aussi participer à ce beau projet et soutenir le patrimoine français. Durant cette visite guidée, l'histoire du domaine et ses magnifiques extérieurs, riches en biodiversité, se dévoilent. A l'intérieur du château, on découvre les pièces en cours de réhabilitation et celles qui sont d'ores et déjà terminées. Nouveauté 2025 : Une pièce musée a été réhabilitée dans l'ancien salon à musique afin de vous dévoiler les souvenirs historiques de la famille Symon de Carneville. Un avant/après chantier incroyable ! Et pour prolonger ce moment convivial, vous serez invités à partager avec votre guide un verre de cidre du château. Visites guidées en Français les mercredis et dimanches pendant la haute saison à 15h00. Visites guidées bilingue FR/EN les jeudis à 15h00. Durée : 1h30 / 1h45. Réservation conseillée auprès de l'Office de Tourisme du Cotentin.

Mercredi 15:00 5 le château

€ Tarif adulte : 14 € (à partir de 12 ans) - Tarif enfant : 8 € (de 4 à 11 ans) - Gratuit (moins de 4 ans)

08 05 32 02 00 - www.encotentin.fr/live/rendez-vous/billetterie/

CARNEVILLE

Visite libre du parc du château de Carneville

Le domaine du Château de Carneville, situé dans le Val de Saire, à seulement quelques kilomètres de la mer, vous réserve bien des surprises. Accessible en visite autonome, découvrez les éléments qui composent le parc, sur 7 hectares : allées majestueuses, cours centrales, bâtiments qui livrent l'histoire des lieux mais aussi arboretum, jardins structurés... Déambulez dans la vallée naturelle, faites une pause près de l'étang et profitez du calme de ce parc hors du commun. Depuis une dizaine d'années, la gestion de ce parc est pensée de manière écologique permettant le développement d'une grande diversité botanique et paysagère. Le domaine est d'ailleurs inscrit à la Ligue de Protection des Oiseaux en tant que refuge ornithologique. Salon de thé, brocante et boutique de produits locaux sur place.

Lundi 10:00-19:00 5 le château

€ Tarif adulte : 6 € (à partir de 12 ans) - Tarif enfant : 4 € (de 4 à 11 ans) - Gratuit (3 ans et moins)

08 05 32 02 00 - www.encotentin.fr/live/rendez-vous/billetterie/

LA HAGUE

Balades en mer 1h30 avec Sû la mé

Marin pêcheur depuis plus de 15 ans, Cédric DELACOUR connait parfaitement la mer et les courants de la Hague. Bien qu'étant l'un des plus forts courants d'Europe, le Raz Blanchard n'a aucun secret pour lui. A bord du Clara, Cédric met son expérience au profit des curieux et vous embarque pour l'aventure ! Au départ du port du Hâble, à Omonville-la-Rogue, une navigation d'environ 1h30 vous permettra de découvrir des paysages grandioses : falaises du Landemer et de Gruchy, Baie de Quervière et la Cotentine, l'ancien sémaphore de Jardheu, l'anse Saint-Martin et le port Racine... Cédric, qui a à cœur de partager ses connaissances, vous donnera les clés pour comprendre la présence et la mécanique des courants et les pratiques de pêche locales. Cette balade sera aussi l'occasion de croiser d'autres navires, de pêche ou de plaisance. /!\ Le maintien de la sortie est soumis au conditions météo et au nombre de participants. En cas d'annulation, l'équipe de l'Office de Tourisme vous contactera pour vous proposer un remboursement ou un report de date. Calendrier des dates disponible dans le widget de réservation ci-après.

€ Tarif adulte : 40 € - Tarif enfant : 20 € (Enfant 4-12 ans) - Gratuit (Moins de 4 ans) - : €

08 05 32 02 00 - www.encotentin.fr/live/rendez-vous/billetterie/

LA HAGUE

Balades en mer 3h00 avec Sû la mé

Marin pêcheur depuis plus de 15 ans, Cédric DELACOUR connait parfaitement la mer et les courants de la Hague. Bien qu'étant l'un des plus forts courants d'Europe, le Raz Blanchard n'a aucun secret pour lui. A bord du Clara, Cédric met son expérience au profit des curieux et vous embarque pour l'aventure ! Au départ du port du Hâble, à Omonville-la-Rogue, une navigation d'environ 3h00 vous permettra de découvrir des paysages grandioses, au large du Cap de la Hague : phare et port de Goury, Baie d'Ecalgrain, falaises du Nez de Jobourg... Cédric, qui a à cœur de partager ses connaissances, vous donnera les clés pour comprendre la présence et la mécanique des courants et les pratiques de pêche locales. Cette balade sera aussi l'occasion de croiser d'autres navires, de pêche ou de plaisance. Bon à savoir : les balades de 3h00 sont conseillées à partir de 6 ans environ, du fait du temps passé en mer et des conditions plus "sportives" à l'approche du Raz Blanchard. Elles sont cependant accessibles à tous, nous vous préconisons néanmoins de tenter l'aventure à bord du Clara à l'occasion d'une sortie de 1h30 avant de réserver un balade plus longue.

€ Tarif adulte : 60 € - Tarif enfant : 35 € (Enfant 4-12 ans inclus) - Gratuit (Moins de 4 ans)

08 05 32 02 00 - www.encotentin.fr/live/rendez-vous/billetterie/

LA HAGUE

Pêche en mer avec Sû la mé

Marin pêcheur depuis plus de 15 ans, Cédric DELACOUR connait parfaitement la mer et les courants de la Hague. Bien qu'étant l'un des plus forts courants d'Europe, le Raz Blanchard n'a aucun secret pour lui. La côte de la Hague, constituée de zones à forts courants, pointes rocheuses exposées, petites criques bien abritées, est un repère pour des nombreuses espèces de poissons. A bord du Clara, partez pour une partie de pêche au départ du port du Hâble, à Omonville-la-Rogue. Le matériel mis à disposition et adapté aux techniques de pêche, permettra de remonter bar, lieu jaune, maquereau, dorade grise et vieille, dans le cadre d'une pêche respectueuse de l'écosystème. Cédric, qui a à cœur de partager ses connaissances, vous donnera les clés pour comprendre la présence et la mécanique des courants et les pratiques de pêche locales. Cette balade sera aussi l'occasion de croiser d'autres navires, de pêche ou de plaisance. /!\ Le maintien de la sortie est soumis au conditions météo et au nombre de participants. En cas d'annulation, l'équipe de l'Office de Tourisme vous contactera pour vous proposer un remboursement ou un report de date. Calendrier des dates disponible dans le widget de réservation ci-après.

€ Tarif de base : 50 € (Tarif unique)

08 05 32 02 00 - www.encotentin.fr/live/rendez-vous/billetterie/

SAINTE-MERE-EGLISE

Exposition "Système D-[DAY]. Quand les paysans normands réutilisent le matériel militaire de la seconde guerre mondiale"

Au-delà du célèbre 6 juin 1944, de l'opération militaire du Débarquement et des parachutages qui ont fait la réputation de Sainte-Mère-Eglise, la ferme-musée du Cotentin souhaite questionner le quotidien des civils dans cette guerre et la période de la Reconstruction qui a suivi. Après 6 années de privations, pénuries et rationnement de la Seconde Guerre mondiale, les civils font preuve de beaucoup d'ingéniosité pour réutiliser le matériel de guerre, tant avant qu'après le Débarquement allié. L'apport important de matières premières issues du Débarquement leur a permis de transformer et réutiliser ce matériel dans les fermes ou dans la vie quotidienne. Ainsi un casque devient mesure à grain, un étui de masque à gaz devient pot à lait, un parachute devient un chemisier... Que nous racontent ces objets, témoins d'une période trouble et douloureuse pour les Normands, qui ont payé un lourd tribut pour la Liberté ? Fermé le samedi.

Lundi 11:00-19:00 1 rue de Beauvais

€ Tarif adulte : 6 € - Tarif enfant : 3 € (+ de 7 ans) - Gratuit : € (- de 7ans)

02 33 95 40 20 - https://ferme-musee.manche.fr/

TREAUVILLE

La Neire Mâove : Excursion journée au large de La Hague

Embarquez à bord de la Neire Mâove (la mouette noire en patois normand), gréement goélette à 5 voiles, labellisé Bateau d'Intérêt Patrimonial, pour une expérience unique ! Nous vous proposons une navigation à la journée au large des côtes de la Hague. Découvrez les paysages sauvages et variés de ce territoire qu'on surnomme "la petite Irlande française" : phare de Goury, ancré en pleine mer, falaises du Nez de Jobourg (plus haute d'Europe continentale et véritable paradis pour les oiseaux), vastes landes et bruyères, massif dunaire de Biville, plongeant vers la mer... La goélette approchera le Raz Blanchard, connu pour être l'un des plus forts courants d'Europe. Le capitaine de la Neire Mâove et son second partageront avec vous leur plaisir de la navigation à bord d'un bateau exceptionnel. Que vous participiez aux manœuvres ou que vous préfériez les observer, cette excursion sera placée sous le signe de la découverte et des échanges autour des traditions maritimes. 20 passagers maximum, carte d'identité obligatoire. Les enfants sont les bienvenus à bord. Veillez toutefois à prévoir de quoi les occuper pendant la navigation : jeux, coloriages, lectures, etc. Les animaux ne sont pas admis à bord. Le maintien de l'excursion est soumis au conditions météo et au nombre de participants. En cas d'annulation, l'équipe de l'Office de Tourisme vous contactera pour vous proposer un remboursement ou un report de date.

Port Dielette

€ Tarif adulte : 85 € - Tarif enfant : 40 € (Enfant -14 ans)

08 05 32 02 00 - www.encotentin.fr/live/rendez-vous/billetterie/

TREAUVILLE

La Neire Mâove : Excursion à Aurigny

Embarquez à bord de la Neire Mâove (la mouette noire en patois normand), gréement goélette à 5 voiles, labellisé Bateau d'Intérêt Patrimonial, pour une expérience unique ! Au départ de Diélette, dans la Hague, naviguez en direction d'Aurigny, île anglo-normande sauvage. Située à quelques kilomètres seulement du Cotentin, Aurigny est reconnue pour son environnement chaleureux et accueillant qui offre un cadre idéal pour une échappée paisible loin du stress de la vie moderne. Aurigny est entourée de falaises abruptes interrompues par de longues plages de sable et des dunes. Le point culminant de l'île se trouve sur le plateau central, à 90 mètres environ au-dessus du niveau de la mer. Elle présente deux côtes bien différentes, accessible au nord avec son port présentant une vaste rade, et bordées de falaises granitiques au sud. Le capitaine de la Neire Mâove et le second partageront avec vous leur plaisir de la navigation à bord d'un bateau exceptionnel. Que vous participiez aux manœuvres ou que vous préfériez les observer, cette excursion sera placée sous le signe de la découverte et des échanges autour des traditions maritimes. 12 passagers maximum, passeport obligatoire. Les enfants sont les bienvenus. Veillez toutefois à prévoir de quoi les occuper pendant la navigation : jeux, coloriages, lectures, etc. Les animaux ne sont pas admis à bord. Les excursions à la journée demandent de bonnes conditions physiques. En cas de doute, nous vous conseillons vivement d'aller à la rencontre de l'équipage, à bord de la goélette au port de Diélette pour constater les conditions d'accès au vieux gréement, et ce avant d'effectuer votre réservation. Le maintien de l'excursion est soumis au conditions météo et au nombre de participants. En cas d'annulation, l'équipe de l'Office de Tourisme vous contactera pour vous proposer un remboursement ou un report de date.

Port Dielette

€ Tarif adulte : 85 € - Tarif enfant : 40 € (Enfant -14 ans)

08 05 32 02 00 - www.encotentin.fr/live/rendez-vous/billetterie/

Jusqu'au 7/09/25

CHERBOURG-EN-COTENTIN Cherbourg-Octeville

Presqu'Îles La Hague - Rokkasho - La Hague

Le Point du Jour annonce l'ouverture de l'exposition PRESQU'ÎLES / La Hague - Rokkasho - La Hague. Conçue par Julien Guinand (photographe) et Sophie Houdart (anthropologue, CNRS), cette exposition explore deux péninsules : La Hague (Nord-Cotentin) et Rokkasho (Shimokita, Japon). Ces lieux partagent la présence d'infrastructures énergétiques, notamment nucléaires, et des transferts de technologies, comme celui de l'usine de Rokkasho utilisant des techniques développées à La Hague. Vernissage : 29 mars à 18h.

Le point du jour

02 33 22 99 23 - https://lepointdujour.eu

Jusqu'au 13/09/25

PICAUVILLE Vindefontaine

Parcours Land Art sur le sentier des potiers

Pour la première fois, la commune de Picauville propose un parcours de Land Art : Sur le Sentier des Potiers. Le parcours principal, une boucle de 7 km dans les landes de Vindefontaine sera ponctué d'œuvres originales créés par 10 artistes normands, parisiens et bretons à partir de matériaux naturels. Ces œuvres étonnantes en bois, bambou, terre, fils... sont créées sur place et spécialement pour chacun des sites et font écho à l'histoire locale et notamment à la tradition potière de Vindefontaine, qui a modelé le paysage des landes, parsemées d'une douzaine de plans d'eau et de boisements très divers.

rue de la salette

https://picauville.fr

RAUVILLE-LA-BIGOT

Visite de la cidrerie Les Vergers de la passion

Située sur la presqu'île du Cotentin, la ferme "Les Vergers de la Passion" vous fait découvrir son histoire familiale, au travers d'une passion commune qui est l'élaboration du cidre. Lors de votre visite, Camille et Damien seront enchantés de vous faire découvrir : les vergers et les différentes variétés de pommes ; les étapes de l'élaboration du cidre, la vinaigrerie ; la cave et son chais de vieillissement. Dans un cadre authentique, une dégustation de nos différents produits vous sera offerte. Une boutique sur place est ouverte pour acheter cidres, Pommeau de Normandie, Calvados, vinaigre... Durée : 1h00 - Tout public. 4 départs de visite : 14h, 15h, 16h et 17h. Du lundi au vendredi de mars à septembre + les samedis du 15 avril au 14 septembre. Fermé les dimanches. Réservation à l'Office de Tourisme du Cotentin.

Lundi 14:00 26 Hameau Delay

€ Tarif adulte : 2.5 € (A partir de 18 ans) - Gratuit (Jusqu'à 17 ans inclus.)

08 05 32 02 00 - www.encotentin.fr/live/rendez-vous/billetterie/

Jusqu'au 14/09/25

SAINT-SAUVEUR-LE-VICOMTE

Expositions au château

Venez découvrir les expositions d'artistes venant de tous horizons dans la salle de l'ancienne chapelle et la salle du logis Robessart du château de Saint-Sauveur-le-Vicomte.

Château de Saint-Sauveur-le-Vicomte, Haute cour du château

02 33 41 64 03

Jusqu'au 19/09/25

FLAMANVILLE

Visite de l'espace EDF Odyssélec > CIP EDF

L' EDF Odyssélec est bien plus qu'un simple espace. C'est un label qui incarne la transmission du patrimoine scientifique, technique et historique du Groupe EDF. Ensemble, construisons un avenir énergétique neutre en CO2, juste, innovant et durable. Profitez d'une vue panoramique sur les installations et les points de surveillance de l'environnement. Vous serez au cœur de l'action, observant de près les rouages de l'énergie électrique. L'Espace EDF Odyssélec vous accueille du mardi au vendredi. Visite libre, sans inscription et/ou visite guidée de l'espace scénographique, sans inscription : De 10h à 11h. De 14h à 15h. De 16h à 17h.

Lundi 09:00-12:30 / 14:00-18:00

02 45 42 80 17

FLAMANVILLE

Visite de l'été EDF de Flamanville > CIP EDF

L' EDF Odyssélec est bien plus qu'un simple espace. C'est un label qui incarne la transmission du patrimoine scientifique, technique et historique du Groupe EDF. Ensemble, construisons un avenir énergétique neutre en CO2, juste, innovant et durable. Profitez d'une vue panoramique sur les installations et les points de surveillance de l'environnement. Vous serez au cœur de l'action, observant de près les rouages de l'énergie électrique. L'Espace EDF Odyssélec vous accueille du mardi au vendredi. Le mardi, jeudi et vendredi. Visite sur inscription dans un délai de 4 semaines, à partir de 12 ans.

Lundi 09:00-12:00

02 45 42 80 17

FLAMANVILLE

Visite des installations Flamanville 1&2 > CIP EDF

L' EDF Odyssélec est bien plus qu'un simple espace. C'est un label qui incarne la transmission du patrimoine scientifique, technique et historique du Groupe EDF. Ensemble, construisons un avenir énergétique neutre en CO2, juste, innovant et durable. Profitez d'une vue panoramique sur les installations et les points de surveillance de l'environnement. Vous serez au cœur de l'action, observant de près les rouages de l'énergie électrique. Sur réservation sur inscription 1 mois à l'avance du mardi au jeudi. A partir de 12 ans.

Lundi 09:00-12:00 CNPE

02 45 42 80 17

VALOGNES

Visite de l'hôtel de Beaumont

La visite incontournable du plus bel Hôtel particulier du Cotentin, situé à Valognes est si vivante qu'elle enchante petits et grands ! L'exceptionnel pavillon central de style rocaille s'ouvre sur un spectaculaire escalier d'honneur, unique en France, où vous accueille votre guide. Salons richement meublés, chambres à l'intimité délicate, pièces de service chargées d'histoires... une reconstitution soignée entraîne le visiteur à se replonger dans l'atmosphère de la vie aristocratique du XVIIIème siècle. Une promenade dans les jardins "à la française" aux points de vue variés complète cette balade hors du temps. Du 01 juillet au 19 septembre, visite commentée tous les jours (sauf le samedi) à 10h30, 14h30, 16h et 17h30. Animaux acceptés tenus en laisse courte dans les jardins et dans les bras dans les salons.

9 Rue Barbey d'Aurevilly

€ Tarif de base : 8.5 € (A partir de 13 ans) - Tarif réduit : 6 € (Personne à mobilité réduite (sur justificatif)) - Tarif enfant : 4 € (Enfant de 6 à 12 ans) - Gratuit (Enfant moins de 6 ans)

08 05 32 02 00 - http://hoteldebeaumont.com/

Jusqu'au 21/09/25

CHERBOURG-EN-COTENTIN Tourlaville

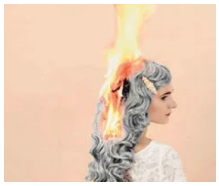

Exposition Mariage

Du 14 juin au 21 septembre, la Ville de Cherbourg-en-Cotentin vous propose un voyage artistique dans l'univers du mariage à travers une exposition d'art contemporain ancrée au château et dans le parc des Ravalet, lieu emblématique qui fut le théâtre d'un amour fou à la fin du XVe siècle. Décor prisé pour les photographies de mariage, le château des Ravalet accueille cet été une exposition d'art contemporain intitulée Mariage. L'exposition explorera le mariage sous toutes ses facettes : l'amour, le regard féminin et masculin sur les codes de la relation amoureuse, la célébration, le banquet ou encore le rapport au féminin et le féminisme. Des visites commentées de l'exposition et des ateliers destinés au jeune public sont organisés durant tout l'été, rendez-vous sur cherbourg.fr pour avoir tous les détails.

Mardi 13:30-18:30 Château des Ravalet - Avenue du Château

02 33 87 80 22 - www.cherbourg.fr/

Jusqu'au 24/09/25

DIGOSVILLE

Balade attelée sur les hauteurs de Cherbourg

Marie TRAVERT a fait de sa passion pour l'équitation, les chevaux, la nature et le patrimoine, son métier. Diplômée d'une école d'attelage, elle vous propose de découvrir le Cotentin au rythme du pas de ses acolytes, Percherons et Cobs normands. Ces chevaux au tempérament très calme sont de parfaits meneurs pour sillonner les petits chemins de la presqu'île. A bord de la calèche, laissez-vous porter et profitez pleinement des paysages et de l'expertise de votre guide, Marie qui vous accompagnera dans la découverte. Depuis Digosville, aux portes de Cherbourg, cette excursion en calèche d'environ 1h30 parcourt les petits chemins étroits de la campagne, au détour desquels un paysage grandiose sur la rade, le Cap Levi, le port du Becquet... s'offre aux passagers ! Petits et grands seront enchantés ! Pour profiter encore quelques instants du panorama, une pause gourmande aux saveurs locales sera proposée (en partenariat avec l'épicerie et biscuiterie artisanale Le Petit Versailles gourmand - Maison Renet). Réservation nécessaire auprès de l'Office de tourisme du Cotentin.

Mercredi 10:30 / 15:00 Rue du bourg

€ Tarif adulte : 18 € (A partir de 11 ans) - Tarif enfant : 10 € (De 5 à 10 ans inclus) - Forfait famille : 54 € (2 adultes + 2 enfants) - Gratuit (Moins de 5 ans)

08 05 32 02 00 - www.encotentin.fr/live/rendez-vous/billetterie/

PORT-BAIL-SUR-MER Portbail

Visite guidée de la cidrerie du Domaine de Rugueville

Les exploitations familiales ont décidément quelque chose de spécial. A travers la transmission d'un savoir-faire, c'est l'amour pour son métier et le désir de perpétuer la connaissance qui s'exprime. Après avoir pris la suite de son père, Nicolas Flambard a désormais à cœur de partager au plus grand nombre les secrets de fabrication du cidre, du calvados, du jus de pomme... et de faire goûter ses produits, tous 100% artisanaux et agréés BIO. Durée de la visite et dégustation : 1h30. Réservation nécessaire à l'Office de Tourisme du Cotentin.

Mercredi 10:30 1 Carrefour des Hougues

€ Tarif adulte : 2.5 € (A partir de 12 ans.) - Gratuit (Moins de 12 ans.)

08 05 32 02 00 - www.encotentin.fr/

Jusqu'au 28/09/25

CHERBOURG-EN-COTENTIN Cherbourg-Octeville

Visite guidée du Parc botanique de la Roche Fauconnière, dit "jardin Favier"

Situé sur les hauteurs de Cherbourg en Cotentin, à flanc de roche, le parc donne à découvrir un îlot de verdure à nul autre pareil, fruit du travail et de l'invention de quatre générations de la famille Favier, puis à l'investissement du conservatoire du littoral, de la Ville de Cherbourg-en-Cotentin, gestionnaire du lieu, et de la Cité des Plantes qui y organise les visites guidées et l'inventaire des plantes (nouveaux bénévoles bienvenus !). 155 ans d'acclimatation plus tard, quelques milliers d'espèces exotiques provenant des cinq continents attendent de vous surprendre. Visites guidées de 2 heures chaque dimanche de 14h30 à 16h30.

Dimanche 14:30-16:30 1 rue du Docteur Charles Favier

€ Tarif de base : 8 € - Gratuit : € (Moins de 18 ans et demandeurs d'emploi)

06 72 32 58 72 - www.lacitedesplantes.fr

FLAMANVILLE

Expositions à la Maison du gardien

L'association Ô Tête de l'art organise une succession d'expositions estivales à la Maison du Gardien. Programme : Du 31 mai au 8 juin : Gaétanne Déchaufour (sculptures) et Jean-Marie Lescalier (aquarelles). Du 14 au 22 juin : Ève Pecullo (peintures) et Hubert Vaultier (sculptures). EXPO COLLECTIVE du 5 juillet au 31 août : l'association Ô Têtes de l'Art réunira une vingtaine d'artistes. Du 6 au 14 septembre : Minouche (sculptures) et André-Xavier Louis (peintures). Du 20 au 28 septembre : Évelyne Gouy (gravures, illustrations) et Philippe Lefèbvre (peintures). Infos pratiques : Lieu : Maison du gardien (Château de Flamanville). Horaires d'ouverture : Juillet & août : samedis et dimanches de 14h30 à 18h30. Juin & septembre : voir affichage exposants. Entrée libre.

2 Rue du Château

02 33 87 66 66

Jusqu'au 30/09/25

BARFLEUR

Expo photo Crepuscule dans le port - Kristoff Rouaud

Kristoff Rouaud met en lumière la richesse et la beauté de notre territoire à travers une approche artistique et sensible.

42 Rue Saint-Thomas Becket

https://crouaud.com/

LE VAST

Exposition « Le Vaste Paysage »

Jolie petite exposition poétique ayant pour objet principal le thème de l'eau, notamment la Saire. Elle coule tranquillement au milieu du Village, et alimente la Cascade, très réputée. La Saire en est la principale héroïne et vous contera son histoire, son présent et son devenir.

02 33 54 20 96

Jusqu'au 15/10/25

PICAUVILLE

Cueillette sauvage musicale

Il s'agit de partir en balade cueillette sauvage où Juliette de Phytotempo vous sensibilise aux plantes comestibles, et vous met en garde contre les toxiques, vers une autonomie alimentaire ou un simple plaisir champêtre. Au son de la harpe de Marion Cotent'Harpe selon les sessions. Les cueillettes ont lieu sur tout le territoire du Cotentin, elles sont gratuites pour les moins de 12 ans et accessibles à partir de 6 ans (marche soutenue) au prix de 15 euros ou 20 euros au son de la harpe.

Lundi 10:00-12:00 32 Rue de la Poterie

€ Tarif adulte : 15 >20 € (avec ou sans harpe) - Gratuit (moins de 12 ans)

06 99 14 04 13

Jusqu'au 31/10/25

BARFLEUR

Exposition temporaire "Avant la mer, à terre ..."

"Avant la mer, à terre..." Renouveau, apogée et fin.. L'histoire de la construction navale à Barfleur a tout d'une grande épopée. Aujourd'hui encore, on raconte volontiers que la Mora, navire amiral de Guillaume Le Conquérant, y fut construite. Mais veillons à ne pas oublier une histoire plus récente : celle des chantiers, des hommes et des navires qui, au XXème siècle, en firent la renommée. Exposition temporaire - les week-ends de 14h à 18h - les vacances scolaires de 10h à 12h30 et de 14h à 18h 7j/7.

Lundi 10:00-12:30 / 14:00-18:00 13 Rue Saint-Nicolas

€ Tarif adulte : 5 € - Tarif enfant : 3 € - Gratuit (Moins de 7 ans)

06 70 79 38 51 - www.helloasso.com/associations/musee-atelier-de-barfleur

SAINTE-MARIE-DU-MONT

La Bataille de Brécourt, une mémoire enfouie

Découvrez l'histoire héroïque de la bataille de Brécourt (6 juin 1944), durant laquelle des parachutistes américains de la 101e Division Aéroportée, sous les ordres du lieutenant Winters, neutralisèrent une batterie allemande menaçant Utah Beach. L'exposition présente objets personnels, cartes tactiques, armes d'époque et témoignages inédits de ce fait d'armes devenu symbole du courage allié lors du Débarquement.

Lundi 10:00-18:00

€ Tarif adulte : 10 € - Tarif enfant : 6.5 €

https://utah-beach.com/

Jusqu'au 2/11/25

CARENTAN-LES-MARAIS Catz

Exposition itinérante "Intoxiquée ! La jeunesse sous la botte nazie"

Une exposition itinérante composée d'une quarantaine de tableaux et proposée par le Mémorial Alsace-Moselle de Schirmeck : « Intoxiquée ! La jeunesse sous la botte nazie ». Comment le régime nazi a-t-il influencé et endoctriné la jeunesse sous le Troisième Reich ? Quels manuels, quels programmes, quelles techniques de manipulation... C'est ce à quoi tente de répondre cette exposition d'une richesse exceptionnelle. Elle s'adresse aux familles, aux scolaires, aux enseignants qui trouveront là un support de choix pour permettre à notre jeunesse de reconnaître, comprendre et se préserver d'une telle « intoxication ». Visible aux heures d'ouverture du musée.

Normandy Victory Museum

€ Tarif adulte : 9.9 € - Tarif enfant : 6 € - Gratuit (0 à 6 ans)

02 33 71 74 94 - https://normandy-victory-museum.fr/exposition-intoxiquee-la-jeunesse-sous-la-botte-nazie/

LA HAGUE Omonville-la-Petite

Exposition "Dans ma maison vous viendrez... Lieux de vie et de création de Jacques Prévert" - Maison Jacques Prévert

Jacques Prévert a connu de nombreuses adresses qui ont influencé sa vie et son œuvre : de la rue du Château à Paris avec ses amis surréalistes, à Saint-Paul-de-Vence où il côtoyait les peintres Picasso ou Miro, jusqu'à Omonville-la-Petite, non loin de son ami Alexandre Trauner. Photographies, courriers et collages présentent les différents lieux qui ont marqué l'artiste.

Maison Jacques Prévert, 3 Hameau du Val

€ Tarif adulte : 8 € - Tarif enfant : 5 €

0233527238 - https://maison-prevert.manche.fr/

LA HAGUE Omonville-la-Rogue

Exposition Cotentin, presqu'île sauvage et secrète

Le Cotentin attire les regards et la curiosité pour son authenticité, ses lieux historiques, son patrimoine et son terroir d'exception. Il décline toute une palette de paysages. Des falaises du Nez de Jobourg, de Saint-Vaast à l'île Tatihou, en passant par Port-Racine ou encore le petit village de Prévert… L'exposition conçue en étroite collaboration avec de talentueux photographes passionnés par leur territoire, présente les grands sites naturels, les ports et plages, les villages et petites cités de caractère, les jardins extraordinaires, les châteaux, les musées, les îles de Tatihou et de Chausey, les bateaux du patrimoine, l'artisanat, des portraits de personnalités. L'auteur : Dominique Krauskopf a grandi en Normandie. Il est attiré par les voyages au long cours et les grands sites naturels de la planète mais aussi par les trains et les navires. Il a signé notamment « Les plus beaux trains du monde » et « Les plus beaux bateaux du monde » (Ed. Ramsay-Vilo). Dominique Krauskopf reste attaché également à sa région, il a publié un ouvrage intitulé « La Normandie se découvre ». Il est le créateur et rédacteur en chef du portail Voyager-magazine.fr

Le Tourp, Maison de la Hague

02 33 01 85 89

LA HAGUE Gréville-Hague

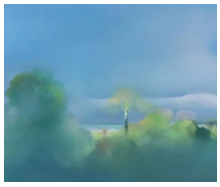

Valérie Boyce "Bonjour Monsieur Millet" Paysages contemporains

L'artiste-plasticienne normande Valérie Boyce est peintre de paysage et défend ce genre pictural comme une expression très contemporaine de l'art. Elle propose une exposition sur les paysages de Normandie, celle de Millet (disparu il y a 150 ans), mais aussi la Normandie qu'elle ressent, qu'elle observe et qu'elle conçoit aujourd'hui comme artiste.

Maison natale Jean-François Millet, Hameau Gruchy

€ Tarif de base : 5.5 € (Tarif comprenant la visite de la maison natale JF Millet) - Tarif enfant : 2 € (7-18 ans)

02 33 01 81 91-02 33 01 85 89

QUINEVILLE

Exposition : La guerre... A bicyclette !

Cette saison découvrez un nouveau thème dans notre espace d'exposition temporaire : La guerre... à bicyclette ! Vous pourrez admirer plusieurs vélos et pièces historiques, accompagnés de panneaux explicatifs et illustrations. De sa création aux dernières doctrines d'emploi dans différentes forces armées, vous en apprendrez davantage sur la bicyclette, ses dérivés, et son histoire militaire. Mais pas que ! Nous mettrons également en avant les parcours de personnalité et marques emblématiques qui ont, de près ou de loin, participé aux deux conflits mondiaux. Par ailleurs nous aborderons le thème du sport cycliste qui, malgré tout, a tenté de survivre sous les bombes

Lundi 10:00-18:00 18 Avenue de la Plage, Worl War 2 museum

€ Tarif adulte : 9 € - Tarif enfant : 6 € (6 à 12 ans) - Forfait famille : 24 € (2 adultes et 2 à 3 enfants)

02 33 95 95 95 - www.wwii-museum.com/

Jusqu'au 16/11/25

CHERBOURG-EN-COTENTIN Cherbourg-Octeville

Exposition "Brecht Evens. Le Repaire de la Méduse" - 12e Biennale du 9e art

Le musée met à l'honneur l'artiste Brecht Evens, auteur majeur de la nouvelle bande dessinée dans le cadre de la 12e Biennale du 9e art de Cherbourg-en-Cotentin. L'exposition inédite intitulée "Brecht Evens. Le Repaire de la Méduse" prend place et recrée l'univers de Brecht Evens au sein de la Grande Galerie de l'exposition temporaire jusqu'au 16 novembre 2025. Cette première grande exposition monographique dédiée à Brecht Evens en France est produite en partenariat avec Amélie Payan et l'Atelier Michael Woolworth. Du mardi au vendredi : 10h - 12h30 / 14h -18h. Samedi et dimanche : 13h - 18h. Fermé le lundi. TOUTES LES INFOS ET PROGRAMME COMPLET sur cherbourg.fr. https://www.cherbourg.fr/.../manifest.../biennale-du-9e-art/

Esplanade de la Laïcité, Centre culturel Le Quasar - Musée Thomas Henry

€ Tarif de base : 7 € - Gratuit (Pour les moins de 26 ans et sous conditions avec justificatif)

02 33 23 39 33 - www.cherbourg.fr/culture-et-loisirs/musees/musee-thomas-henry/

CHERBOURG-EN-COTENTIN Cherbourg-Octeville

Exposition "Voyages dessinés. La collection Louis Vuitton Travel Book"

En contrepoint à l'exposition principale de la Biennale du9e art "Brecht Evens. Le Repaire de la Méduse" (du 21 juin au 16 novembre), le musée Thomas Henry met en lumière une sélection de dessins originaux et de lithographies éditées par l'atelier Michael Woolworth pour la collection Louis Vuitton Travel Book. Cette collection invite au voyage, qu'il soit mobile ou immobile, nourri du plaisir de l'évasion intellectuelle ou émotionnelle. Au fil des pages, les œuvres d'artistes de renom et de jeunes talents racontent les villes et les pays parcourus ou imaginés. Au total, ce sont 22 œuvres originales aux techniques graphiques mixtes qui seront exposées en résonance avec les sept lithographies éditées par l'atelier Michael Woolworth. Dans la Petite galerie du musée Thomas Henry. Du mardi au vendredi : 10h - 12h30 / 14h -18h. Samedi et dimanche : 13h - 18h.

4 Rue Vastel, Le Quasar - Esplanade de la Laïcité

€ Tarif de base : 6 € - Tarif groupe adulte : 4 € (A partir de 10 personnes) - Gratuit : € (Moins de 26 ans et sous conditions avec justificatif)

02 33 23 39 33 - www.cherbourg.fr/culture-et-loisirs/musees/musee-thomas-henry/

Jusqu'au 30/11/25

BARNEVILLE-CARTERET

Exposition : Grands dauphins et autres mammifères marins

Le GECC, Groupe d'Etude des Cétacés du Cotentin et des mammifères marins de la mer de la Manche et le Phare de Carteret proposent une exposition sur les grands dauphins et autres mammifères marins de Normandie. Rendez-vous dans les jardins du phare aux horaires d'ouverture habituels. Adapté poussettes / PMR (pelouse et chemins de gravier)

Rue du Sémaphore, Phare de Carteret

08 05 32 02 00 - www.encotentin.fr/live/rendez-vous/billet-terie/

SAINTE-MERE-EGLISE

Exposition "Les parachutistes français en guerre d'Indochine (1944-1954)

Cette exposition revient en détail sur un conflit qui prend ses racines dans l'histoire de la Seconde Guerre mondiale. Souvent qualifiée de guerre oubliée, la guerre d'Indochine n'en est pas moins un conflit majeur de notre histoire contemporaine. Prémices de la décolonisation, ce conflit va cliver le pays autour de ceux pour qui cette guerre est une lutte contre le totalitarisme communiste et la barbarie, et ceux pour qui elle n'est qu'une guerre impérialiste et coloniale. Exposition accessible avec billet d'entrée au musée.

Airborne Museum

€ Tarif adulte : 11.5 € - Tarif enfant : 7.5 €

02 33 41 41 35

Jusqu'au 31/12/25

LA HAGUE Digulleville

Exposition : Temps du ciel, temps des hommes

Un voyage inédit à travers les âges. L'exposition « Temps du ciel, temps des hommes » au Centre de stockage de la Manche (CSM) vous invite à une immersion fascinante dans l'histoire de la mesure du temps. Conçue par le Groupe Astronomique de Querqueville (GAQ), avec le soutien de l'Andra, de la région Normandie et en partenariat avec la Société astronomique de France, cette exposition dévoile comment l'Homme a su dompter, maîtriser et structurer le temps à travers les siècles. Exposition conçue et réalisée par le Groupe Astronomique de Querqueville, avec le soutien de l'Andra, de la Région Normandie, dans le cadre de l'Appel à Manifestations d'intérêt intitulé "Compétences et Métiers d'Avenir". En partenariat avec la Société Astronomique de France. VISITES GUIDÉES • Chaque premier vendredi du mois de 14h à 17h (excepté visite le vendredi 16 mai). • Lors de la Fête de la Science : le samedi 4 octobre de 10h à 17h. Autres visites guidées sur demande. Réservation conseillée. ACCÈS Bâtiment d'accueil du public Andra Z.I. Digulleville • 50440 LA HAGUE. Sacs et sacoches interdits. Stationnement conseillé : parking Orano Les Genêts, à droite avant l'Andra. Transports en commun : Bus Cotentin ligne A.

Lundi 09:00-18:00

02 33 03 37 09 - https://gaq-astro.fr

SOTTEVILLE

Visite de la cidrerie Théo Capelle

La cidrerie Théo Capelle a été créée dans les années 80 par Théodore et Jacqueline. Leur fils Ludovic a repris la cidrerie en 2007 et a à cœur de partager l'histoire d'une passion familiale. La découverte de la cidrerie débute par un court film permettant de comprendre, quelle que soit la période de visite, le travail réalisé tout au long de l'année et toutes les étapes essentielles à la création des produits. La visite commentée de la cave à Calvados et la dégustation des produits de la cidrerie sont l'occasion de poursuivre les échanges avec les propriétaires des lieux ! Durée : 1h30 - Tout public. 3 horaires : 11h / 15h / 17h. Réservation nécessaire à l'Office de Tourisme du Cotentin. Fermé les dimanches et jours fériés.

Lundi 11:00 1 Lieu-dit Le Haut de la Lande

€ Tarif adulte : 3 € - Gratuit (Jusqu'à 14 ans.)

08 05 32 02 00 - www.encotentin.fr/live/rendez-vous/billetterie/

Jusqu'au 4/01/26

LA HAGUE Omonville-la-Rogue

Exposition "La chasse aux goublins, le peuple caché de la Hague et autres diries"

La Hague, terre de légendes ? Le territoire regorge d'histoires de fées, de varous ou encore de goublins mais elles sont souvent oubliées ou méconnues. Sébastien Houillier, naturaliste et passionné du patrimoine local est, depuis toujours, fasciné par ces créatures fantastiques issues des traditions orales. Il les a étudiées sous toutes les coutures : leur habitat, leurs mœurs, leur régime alimentaire ou encore leur mode de reproduction. Vous trouverez aussi dans cette exposition des réponses à des questions pratiques : comment attirer les fées dans son jardin ? Comment observer un goublin ? Les légendes, comme celles de la Demoiselle de Gruchy, de Colombe ou encore les mythes d'envahissement par la mer sont décortiquées et analysées de façon scientifique, dans des décors féériques. Pour que les légendes ne demeurent pas dans les livres, cette exposition vous propose une immersion poétique dans un monde magique où la nuit n'est plus synonyme de repos mais de quête. A vous, ensuite, de partir à la « chasse aux goublins » pour que ce riche patrimoine oral fasse à nouveau partie de notre quotidien. Le livre de Sébastien Houillier « la chasse aux goublins et autres diries» est en vente à la boutique du Tourp. Entrée libre, dans la salle d'expositions temporaires.

Le Tourp, Maison de la Hague

02 33 01 85 89

Samedi 02/08

BARFLEUR

Fête du sauvetage

Journée organisée au profit de la station SNSM de Barfleur. Sorties en mer, démonstrations, tombola, jeux, buvette, restauration, concerts live et DJ.

Samedi 10:30-00:00

https://station-barfleur.snsm.org/

BARFLEUR

Régate les 3 heures de Barfleur

Rendez-vous à l'école de voile à 13h30 pour le départ !

Samedi 13:30

€ Tarif de base : 5 €

02 33 54 79 08 - www.centre-nautique-est-cotentin.fr/

CARENTAN-LES-MARAIS

Concert de Wasco Bluehouse

Chansons acoustiques.

Samedi 19:00 Le Contoir des Marais

02 33 22 07 52

CHERBOURG-EN-COTENTIN Tourlaville

Atelier tout public "Traces et indices"

Les animaux laissent des traces dans la nature. Partons à leur recherche et découvrons qui les a laissées.

Samedi 14:00-16:30 356 rue des Algues

02 33 22 22 16 - www.cherbourg.fr/

CHERBOURG-EN-COTENTIN Cherbourg-Octeville

Visite guidée : L'épopée transatlantique

Dotée dès le milieu du XIXe siècle d'une rade artificielle de 1 500 hectares, Cherbourg accueille rapidement les paquebots des compagnies transatlantiques étrangères transportant émigrants et passagers. Un âge d'or qui verra se succéder trois gares maritimes. Aux premiers émigrants succéderont ensuite les stars hollywoodiennes et les VIP, voyageant à bord de transatlantiques toujours plus luxueux et prestigieux.. Durée : 1h30 - Distance : 1.5 km - Conseillé à partir de 8 ans Réservation nécessaire auprès de l'Office de Tourisme du Cotentin Le lieu de rendez-vous sera indiqué après la réservation.

Samedi 15:00

€ Tarif de base : 6 € (à partir de 18 ans) - Tarif réduit : 3 € (6-17 ans, étudiant, carte CEZAM, personne avec un handicap, enseignant de l'éducation nationale (avec justificatif)) - Gratuit : € (moins de 6 ans, accompagnateur handicap, demandeur d'emploi, guide conférencier, professionnels du tourisme (justificatif))

08 05 32 02 00 - www.encotentin.fr/live/rendez-vous/billetterie/

FIERVILLE-LES-MINES

Atelier : Petit meunier

Grâce à des ateliers spécialement conçus pour les enfants, ils pourront faire de la farine comme le Moulin. Durant une vingtaine de minutes, ils moudront du blé grâce à des pierres adaptées. Mais seront-ils aussi fort que le Moulin? Pour le savoir rien de mieux que de participer à cet atelier. A partir de 3 ans. Moulin à Vent du Cotentin, Fierville-les-Mines.

Samedi 14:30 / 16:30 23 rue de la Lande

€ Tarif enfant : 3 €

02 33 53 38 04

GATTEVILLE-LE-PHARE

Balade commentée à Gatteville-le-Phare

Gatteville Héritages vous propose une balade pédestre commentée, d'une durée de 2h00, qui partira de la place Notre-Dame de Gatteville où les participants visiteront l'église Saint-Pierre, la chapelle Notre-Dame-de-Bon-Secours. Elle se poursuivra en traversant l'ancienne batterie allemande de la Seconde Guerre Mondiale, puis en longeant le rivage pour aboutir au pied du phare. La balade se terminera par un retour à la place Notre-Dame, soit en tout environ 5 km de marche.

Place Notre-Dame

06 63 48 25 45 - https://gatteville-heritages.com

LA HAGUE Jobourg

Foire aux moutons de Jobourg

La foire aux moutons de Jobourg a été créée en 1937 par le conseil municipal de l'époque. Elle accueille maintenant tous les ans (le premier samedi d'août) environ 300 moutons et plus de 7000 personnes. De nombreuses animations viennent compléter la fête autour du mouton (chiens de troupeau, tonte, filage de la laine) , de l'artisanat, des produits du terroir, de la musique avec un concert et bal folk en soirée, des animations pour les enfants... Qu'est ce qu'on y fait ? Le matin, traditionnelle foire aux moutons et aux chèvres : environ 300 moutons roussins de la Hague (petite race rustique originaire de la Hague) et quelques chèvres et ânes. Concours réservé à la race roussine de la Hague à partir de 10 heures: environ 100 moutons. Le comice agricole sera organisé avec un concours de bovins (races normande et prim'holstein). Animations autour du mouton. · Chien de troupeau sur oies et moutons. · Tonte traditionnelle et moderne des moutons. Des animations pour les enfants : . Jeux à réaliser par les enfants en bois de sureau : sifflet, mirliton, canonnière à patates avec l'association La Carpelouse, l'après midi. . Jeux normands en bois avec Teknor Grande animation : la laine dans tous ses états : présentation du travail de la laine depuis la tonte jusqu'au produit fini (tonte, tri, cardage, lavage, filage, teinture, tissage, confection de matelas, présentation d'animaux à laine, etc...) Promenades à dos de poneys et avec des ânes du Cotentin. Exposition de béliers roussins (sous réserve) : le vendredi après midi, une vente de béliers roussins sélectionnés sera organisée par OSCAR au profit des éleveurs . Ces animaux seront, pour la plupart exposés, le lendemain. Pesée du mouton : un gigot et une épaule à gagner en évaluant le poids d'un mouton à l'oeil. Produits du terroir et artisanats : travail de la laine, miel, confitures, pain fermier, viennoiserie, fromages, produits laitiers, vins, produits cidricoles, terrines , confits et foie gras de canard, charcuteries, fruits, légumes, etc. Les écrivains locaux viennent aussi présenter leurs livres. Rôtisserie d'agneau toute la journée (midi et soir). L'agneau grillé au feu de bois est une grande tradition du Cotentin. Chapiteau gratuit pour la restauration. Soirée : bal folk avec le groupe « Marinade » vers 20h30 suivi d'un grand concert avec « Kat Mataf» vers 22h30. Il est conseillé de réserver pour la rôtisserie d'agneau : M. Horvais au 02 33 52 91 01 ou Mme Salley au 02 33 04 24 29 ou M. Laisney au 07 86 88 93 33 ou M. Hamelin au 06 10 94 11 59 Boucherie de Vasteville : au 02 33 40 62 14 ou 06 99 90 17 13 M. Becquet au 06 20 25 00 74 L'entrée et le parking sont gratuits. Parking à vélos.

02 33 52 28 62

LIESVILLE-SUR-DOUVE

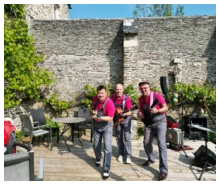

Concert de Tube Meuchine et soirée moules frites

Tube Meuchine est une jeune start-up qui propose un Jukebox humain live, voire vivant...

Samedi 20:00 Bar de l'anguille

09 52 95 65 31

MARTINVAST

Immersion au Cœur du Jardin Réservé : visite accompagnée par Valérie

Embarquez pour une promenade enchantée au cœur de l'arboretum, guidée par Valérie, propriétaire. Avec une passion débordante, Valérie dévoile les mystères du Jardin Réservé, une oasis sensorielle où chaque plante, chaque senteur et chaque nuance de vert raconte une histoire. Dans ce havre vivant, elle vous fera découvrir des feuillages majestueux, des arbres centenaires et des ambiances tantôt fraîches et ombragées, tantôt lumineuses et parfumées.

Samedi 17:30-19:00 Rue Général Dumoncel, Château de Martinvast

€ Tarif adulte : 9 € - Tarif enfant : 6 € (de 4 à 15 ans (gratuit pour les - 4 ans)) - Forfait famille : 27 € (Pour 2 adultes + jusqu'à 3 enfants) - Tarif groupe : 7.5 € (7,50 € par personne de 20 à 35 personnes)

02 33 95 05 74 - www.epopee-des-sens.fr/

MARTINVAST

Sur les pas des Géants : Visite Sensorielle enfant guidée par Valérie

Une expérience immersive et ludique conçue pour les enfants, se déroulant dans le Jardin Réservé où de nombreuses espèces végétales évoquent la thématique des géants par leur taille, leur histoire ou leur symbolique ! La narration, adaptée aux plus jeunes, mêle contes, anecdotes botaniques et observations sensorielles (toucher les textures, sentir les parfums, écouter les sons du jardin) pour rendre la découverte captivante.

Samedi 15:00-17:30 Rue Général Dumoncel, Château de Martinvast

€ Tarif de base : 14 € (1 adulte + 1 enfant (+ 3 euros par enfant supplémentaire, de 4 à 15 ans (gratuit pour les moins de 4 ans))) - Tarif groupe : 23 € (2 adulte + 1 enfant (+ 3 euros par enfant supplémentaire, de 4 à 15 ans (gratuit pour les moins de 4 ans)))

02 33 95 05 74 - www.epopee-des-sens.fr/

MONTEBOURG

Les Abbatiades de Montebourg : Festival de musique

James Roger/trompette ; Jean-Yves Lacorne/orgue. 1685 voit la naissance de deux géants de la musique, Johann Sebastian Bach et Georg Friedrich Haendel dont les oeuvres seront à l'honneur dans ce programme. J.S. Bach, concerto en Ré majeur BWV 972 d'après l'Estro Armonico de Vivaldi et prélude et fugue d'orgue en Ut majeur. G.F. Haendel, Suite en Ré majeur et fugue d'orgue en mi mineur. Elles seront accompagnées par des oeuvres de leurs prédécesseurs, contemporains ou élèves, Torelli, Purcell, Albinoni, Krebs. La trompette et l'orgue, une association de timbres magique qui peut passer de l'éclat le plus intense à une la plus grande intériorité dans une échelle de nuances infinie. James Roger est Cornet solo au sein de l'Orchestre des Gardiens de la Paix depuis 1998 et est régulièrement invité par divers orchestres parisiens en particulier l'Orchestre National de France. Il est professeur de trompette titulaire du Diplôme d'état d'enseignement. Jean-Yves Lacorne est titulaire des orgues de la Cathédrale Saint-Louis de Choisy-le-Roi (94). Il a enregistré un disque avec la flûtiste Isabelle Hébrard et la soprano Lilian Sit Po : Musique française : images poétiques et sacrées. Son cursus d'études, piano, analyse, écriture, musicologie, orgue est sanctionné par les premiers prix d'orgue, à l'unanimité, d'harmonie et contrepoint des conservatoires de la Ville de Paris, la médaille d'or de l'École Nationale de Musique du Mans, le Prix d'Honneur du concours de l'UFAM et les Licences d'Interprétation et de Virtuosité ("Prix de la Ville de Chartres") du Concours National Marcel Dupré. Libre participation – www.abbatiades-de-montebourg.fr

Samedi 18:00 Abbatiale Notre-Dame de l'Etoile

06 09 86 93 53 - www.abbatiades-de-montebourg.fr

PORT-BAIL-SUR-MER

Feu d'artifice

23h00 : Feu d'artifice Plage de Denneville
Suivi d'un bal en plein air, route de la mer
Bar sur place

Samedi 23:00 Route de la Mer

www.encotentin.fr/evenements/tous/

SAINT-MARTIN-DE-VARREVILLE

Projection du film "Le gars de Callouins"

Mise en lumière du Monument Leclerc et portraits d'anciens de la 2ème DB. Envol de lanternes éphémères.

Samedi 21:00 Monument de la 2ème DB

06 26 82 13 88

SAINT-PIERRE-EGLISE

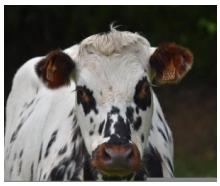

La Grande Saint-Pierre

Concours agricole et vide-greniers.
Place de l'Abbé de Saint-Pierre

SAINT-VAAST-LA-HOUGUE

Les 3 Tontons > Johnny Rock

Son nom est Johnny Rock, 1er sosie officiel de Johnny Hallyday. Le public ne s'y trompe pas, depuis 40 ans, il sillonne la France, l'Europe et même d'autres continents, déchaînant les foules et les passions. Johnny Rock triomphe partout où il passe, sa voix, sa ressemblance, son talent et son charisme font la réussite de ses shows hommage. Les grands classiques de Johnny Hallyday - Une voix puissante et vraie, sans playback - Une présence scénique qui enflamme la soirée

Samedi 21:00-01:00 10 Rue du Pont des Bernes

02 33 42 65 12 06 62 76 53 70

VALOGNES

Alauna, l'ancêtre antique de Valognes

Dans le cadre des visites estivales 2025, le Pays d'art et d'histoire du Clos du Cotentin proposera quatre visites découvertes de la cité antique d'Alauna dont la première aura lieu le samedi 2 août, à 10h30. Fondée sous le règne d'Auguste, Alauna fut durant le Haut Empire l'une des principales agglomérations antiques de l'actuelle Normandie. Le site a fait l'objet au cours des dernières années d'intenses recherches archéologiques, qui ont permis d'approfondir énormément les connaissances dont on dispose au sujet de cette ancienne capitale du peuple des Unelles. En subsistent principalement aujourd'hui les imposantes ruines des thermes et l'emplacement du théâtre à gradins. Le rendez-vous est fixé à 10h30 auprès des thermes rue du Balnéaire. Sans réservation. Prévoir des chaussures adaptées à la marche.

Samedi 10:30 Rue du Balnéaire, Thermes d'Alauna

€ Tarif de base : 6 € - Tarif réduit : 3 € - Gratuit : € (moins de 18 ans)

02 33 95 01 26

Du 02 au 03/08

FERMANVILLE

Reine des Loups

Chaussez vous bien, couvrez vous et venez arpenter le beau territoire de la Vallée des Moulins de Fermanville, tout en savourant la mystérieuse histoire de Reine Des Loups de la Compagnie A Fleur de Mots de Cherbourg. Une balade théâtralisée son et lumière où le spectateur est cueilli par la vingtaine de comédiens venus jouer cette légende. Vous retrouverez la courageuse Judith gouvernante du royaume ainsi que les intrépides domestiques, sans oublier nos sorcières Katerine et Astrid.

Samedi 20:30-22:30 Village La Vallée des Moulins, Parking Des Aubiers Fermanville

€ Tarif adulte : 12 € (de 13 et plus) - Tarif enfant : 8 € (jusqu'à 12 ans) - Gratuit (jusqu'à 5 ans)

06 10 68 67 63 06 63 77 54 13

LA HAGUE Omonville-la-Petite

Visite "Prévert express" - Maison Jacques Prévert

Découvrez l'histoire d'une œuvre ou d'un objet du musée à travers une courte visite guidée de 10 minutes.

Samedi 14:30-14:45 / 16:30-16:45 Maison Jacques Prévert, 3 Hameau du Val

02 33 52 72 38 - https://maison-prevert.manche.fr/

SAINT-MARTIN-DE-VARREVILLE

81e Anniversaire du Débarquement - 2e DB

Samedi 2 août : Exposition, visite de l'église vitraux 2eDB au bourg. En soirée illumination et mise en images du monument Leclerc et de la croix de Lorraine, animation. Dimanche 3 août : 9h30 cérémonie officielle au monument Leclerc plage d'utah-Beach brèche de Saint Martin de Varreville. 11h15 : messe de la 2eDB à l'église. 12h30 : verre de l'amitié13h00 Repas par souscription.

Samedi 09:30-21:00 La Dune, D421

09 64 06 99 72

Dimanche 03/08

AZEVILLE

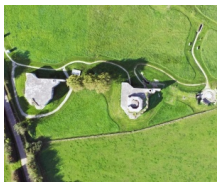

Visite guidée "Une garnison en Normandie" > Grand public

"Une garnison en Normandie" > le jeudi et le dimanche à 10h pendant les vacances. Qu'est que le mur de l'Atlantique ? Qu'est-ce qu'une batterie ? Découvrez l'histoire et l'architecture de la batterie d'Azeville, la vie de sa garnison et ses relations avec les habitants ainsi que les évènements douloureux de 1944. Accompagné d'un guide, vous empruntez les 300m de galeries souterraines et tranchées couvertes. Visite grand public. Place limitée. Réservation conseillée au 02 33 40 63 05 ou par email : https://batterie-azeville.manche.fr/page-contact/

Dimanche 10:00 D269

€ Tarif adulte : 10 € - Tarif enfant : 5 € - Gratuit (Moins de 7 ans) - Tarif réduit : 8 €

02 33 40 63 05 - https://batterie-azeville.manche.fr

BARFLEUR

Vide-greniers

Vide-greniers au stade de Barfleur.

BARNEVILLE-CARTERET

Fête de la mer

9h15 : cérémonie au monument aux marins. 10h45 : célébration de la messe sur le terre plein du port de pêche. 12h : ouverture des caisses restauration. 12h45 : Jet de la gerbe. 14h30 à 16h : concert Les gens de la mer. 16h30 à 18h00 : concert La Brigantine. 18h : exposition des lots de la tombola. 18h30 : tirage de la tombola. 19h : ouverture des caisses restauration. 19h30 à 21h30 : concert Les jupons de mémé. 22h00 à 00h00 : concert Fils and Ships. 23h : feu d'artifice.

Dimanche 09:15-00:00 Port de pêche / Quai Valmy

www.encotentin.fr/votre-agenda/

CARENTAN-LES-MARAIS

Exposition véhicules anciens

Par l'association Les Vieilles Mécaniques de l'Aure.

Dimanche 10:00-17:00 BCHEF, Rue de la guinguette

02 33 54 20 61

CARENTAN-LES-MARAIS

Grande braderie des commerçants et vide-greniers

L'occasion idéale pour découvrir des créations originales, profiter de bonnes affaires, et soutenir le commerce local dans une atmosphère chaleureuse et excellente occasion de dénicher des trésors à petits prix tout en faisant du vide dans sa maison.

Centre ville

06 95 56 09 95

CHERBOURG-EN-COTENTIN Tourlaville

Balade guidée : La Lande Saint Maur

Ce site doit son nom à une chapelle du XVIe siècle dédiée à Saint Maur, dont il ne subsiste qu'un pan de mur. Entre ajoncs et bruyères, cette lande riche en biodiversité abrite les vestiges de la batterie des Caplains, ou « Brommy », construite par les Allemands pendant la Seconde Guerre mondiale. À proximité, le fort des Caplains défendait Cherbourg contre la marine anglaise au XVIIIe siècle. Ce circuit, alternant chemins creux et petites routes, dévoile patrimoine, nature et panoramas remarquables sur Cherbourg et sa rade. Au programme : 1ère étape : évocation du bâti local (maisons en schiste, vestiges de bâti rural…) 2ème étape : le bocage (son histoire, les « caches » ou chemins creux, son utilité, un habitat naturel…) 3ème étape : la lande (sa création, son exploitation par l'homme, sa biodiversité) 4ème étape : l'ouvrage St Maur (évocation de l'ancienne chapelle qui a donné son nom au site) 5ème étape : la batterie des Caplains (4 casemates qui abritaient des canons de 155 mm pendant la seconde guerre mondiale) Durée 3h00 - Conseillé à partir de 8 ans. Réservation nécessaire auprès de l'Office de tourisme du Cotentin. Le lieu de rendez-vous sera indiqué après réservation.

Dimanche 15:00

€ Tarif de base : 8 € (à partir de 18 ans) - Tarif réduit : 4 € (de 6-17 ans, étudiant, carte CEZAM, personne avec un handicap, enseignant de l'éducation nationale (avec justificatif)) - Gratuit (moins de 6 ans, accompagnateur handicap, demandeur d'emploi, guide conférencier, professionnels du tourisme (justificatif))

08 05 32 02 00 - www.encotentin.fr/live/rendez-vous/billetterie/

GATTEVILLE-LE-PHARE

Vide-grenier

Vide-greniers du comité des fêtes. Le tarif est de 2,50 euros le mètre, la voiture peut rester sur place, pas de tables fournies Une petite restauration est prévue sur place. Les exposants doivent s'inscrire par mail

Dimanche 09:00-18:00 9 Route de Cherbourg, Stade municipal de Barfleur

QUETTEHOU Quettehou

Vide-greniers

Vide-greniers organisé par le Comité des fêtes de Quettehou. Environ 80 exposants sur la place des écoles et le stade de Quettehou. Renseignements et réservations au 06 40 63 48 52.

Dimanche 09:00-17:30 Place des écoles

06 40 63 48 52

SAINT-SAUVEUR-LE-VICOMTE

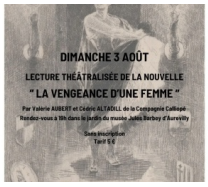

Lecture théâtralisée

Venez assister à la lecture théâtralisée « La vengeance d'une femme » (Nouvelle des Diaboliques de Jules Barbey d'Aurevilly) par Valérie Aubert et Cédric Altadill de la Compagnie Calliopé. Rendez-vous à 19h dans le jardin du Musée Barbey d'Aurevilly.

Dimanche 19:00-21:00 64 Rue Bottin Desylles

€ Tarif de base : 5 €

02 33 41 64 03

SAINT-SAUVEUR-LE-VICOMTE

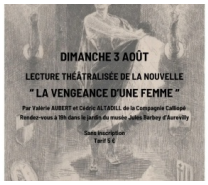

Lecture théâtralisée

Venez assister à la lecture théâtralisée « La vengeance d'une femme » (Nouvelle des Diaboliques de Jules Barbey d'Aurevilly) par Valérie Aubert et Cédric Altadill de la Compagnie Calliopé. Rendez-vous à 19h dans le jardin du Musée Barbey d'Aurevilly.

Dimanche 19:00 64 Rue Bottin Desylles

€ Tarif de base : 5 €

02 33 41 64 03

SAINT-VAAST-LA-HOUGUE

Feu d'artifice

Feux d'artifice de la fête foraine des Régates.

Dimanche 23:15

www.encotentin.fr/votre-agenda/

SAINT-VAAST-LA-HOUGUE

Fête foraine des Régates 2025

La fête foraine se déroule sur le port de Saint-Vaast-la-Hougue. De nombreuses attractions et stands de restauration rapide sont présents pour profiter au mieux de cette journée festive. Un feu d'artifice vient clôturer la fête le dimanche soir dès 23h15.

https://saintvaast.fr/evenement/

SAINTE-MARIE-DU-MONT

Courses hippiques

8 courses au trot. Grillades, glaces et buvette sur place.

Hippodrome

€ Tarif adulte : 4 € - Gratuit (Enfants)

SAINTE-MERE-EGLISE

Vide-greniers

Les vide-greniers sont bien plus qu'un simple marché : ce sont de véritables moments de partage et de découverte, au cœur de la vie locale. Restauration et buvette sur place.

Ravenoville-plage

TREAUVILLE

Marché estival de Diélette

Marché estival sur le port de Dielette.

Dimanche 09:00-13:00 7 Port Diélette

www.treauville.fr/

VICQ-SUR-MER Cosqueville

Concert dans la grange du Comité d'entreprise (chanson française, satirique, déconnante et réaliste)

Rendez-vous dimanche 3 août à partir de 19h dans La Grange pour un apéro-concert. Hâte de vous retrouver là-bas ! Comité d'entreprise (chanson française, satirique, déconnante et réaliste). Le Cellier fermera ses portes vers 14h30. La Grange ouvrira à 16h. Concert vers 19h. Bar et petite restauration sur place. Service au bar. La Grange = entrée libre et SANS réservation. Accès au champ-parking via la route de la Trigalle. Chiens interdits sur le site (animaux en liberté) - Pique-nique et caravaning interdits également.

Dimanche 19:00-23:00 1 Lieu-dit Ferme de Renouville

06 35 17 77 18 - https://fermederenouville.com/

Du 03 au 04/08

BRICQUEBEC-EN-COTENTIN

Dédicace du nouveau livre de Bernard Pottier

Comme les précédents, c'est un roman historique de terroir. Si l'action se déroule dans le Cotentin et le plus souvent à Néville,c'est à l'époque tourmentée de la révolution française qu'elle à lieu dans ce volume. Entre doléances des fermiers, relations des nobles et des paysans, massacre des prêtres réfractaires, balbutiements de la commune naissante, avènement de l'empire bonapartiste et ses guerres, restauration avec le retour du roi à la tête du pays et des religieux qui veulent reprendre le pouvoir sur le territoire de leur paroisse, tous les éléments d'une vie compliquée sont réunis. Et quand l'incertitude des prix agricoles et les intrigues amoureuses s'y ajoutent, l'issue finale s'avère imprévisible. Présence au Marché des potiers.

, Maison de la presse

https://librairie.publibook.com/104_bernard-pottier

BRICQUEBEC-EN-COTENTIN

Marché des Potiers

Exposition, ventes et animations gratuites, le marché des potiers réunit cette année 60 potiers et prendra place ces dimanche 3 et lundi 4 août à Bricquebec dans l'espace Matignon en haut de la place Sainte-Anne de 10h à 18h le dimanche et de 9h à 18h le lundi. Une exposition sur 1914 - 1918 et des stands d'associations se trouveront dans la salle Jean Eliard et il y aura également une exposition sur la voie verte du côté de la route de Carteret. Plus d'informations sur www.touterre.com

Maison de la presse

https://librairie.publibook.com/104_bernard-pottier

BRICQUEBEC-EN-COTENTIN

Séance de dédicace de Bernard Pottier au salon des potiers

Bernard Pottier dédicace son roman au salon des pottiers à Bricquebec

Lundi 10:00-18:00 Résidence Matignon

http://encotentin.fr/agenda