Jusqu'au 31/07/25

CHERBOURG-EN-COTENTIN Cherbourg-Octeville

Carnet de voyages à Cherbourg

Véronique DESTANDAU, art-thérapeute et aquarelliste passionnée, vous propose de vivre une expérience créative pour découvrir ou redécouvrir la ville de Cherbourg-en-Cotentin autrement, comme le ferait un explorateur, carnet et aquarelles en main. Cet atelier est accessible à tous, quelque soit sa pratique ou absence... de pratique artistique. C'est avant tout un atelier pour se faire du bien, ralentir le rythme, apprendre à observer et à mettre en dessin et couleurs dans son carnet ses ressentis. Véronique prodiguera ses conseils avisés et personnalisés en fonction des attente de chacun. Animé en petit groupe, ce moment se veut convivial et vivant ! A partir de 14 ans (accompagné d'un adulte). Matériel fourni à chaque participant. Durée : environ 2h. Lieu de rendez-vous communiqué à la réservation. Réservation nécessaire auprès de l'Office de Tourisme du Cotentin.

Mercredi 14:30-16:30

€ Tarif de base : 35 € (Tarif unique, à partir de 14 ans)

08 05 32 02 00 - www.encotentin.fr/live/rendez-vous/billetterie/

Jusqu'au 1/08/25

CHERBOURG-EN-COTENTIN Cherbourg-Octeville

Armée de l'Air - Rolex Fastnet Race

Venez découvrir le jeu Alphajet ! Interactif et ludique, il permettra aux joueurs de piloter virtuellement un Alphajet, l'avion utilisé par la Patrouille de France. Animation accessible à partir de 5 ans. Retrouvez également sur le village d'animation le CAP 10 : un simulateur de vol où les fanas pourront survoler Cherbourg-en-Cotentin en réalité virtuel mais dans un véritable avion aux couleurs tricolore Animation accessible à partir de 14 ans.

Lundi 11:00-19:00 Place Napoléon

02 50 79 18 07

CHERBOURG-EN-COTENTIN Cherbourg-Octeville

La Cité de la Mer / Rolex Fastnet Race

La Cité de la Mer vous propose des animations diverses pour les enfants. Au programme : customisation de dessins, bingo sonore sur les animaux marins, peinture et coloriage. Des livrets et des quizz seront mis à disposition.

Lundi 11:00-19:00 Place Napoléon

02 50 79 18 07

CHERBOURG-EN-COTENTIN Cherbourg-Octeville

Les Aventuriers de la Rade

Les Aventuriers de la Rade. Du fun, du sport et du défi en équipe ! Cet été, venez relever le défi des Aventuriers de la Rade, une animation inédite inspirée d'une célèbre émission télévisée ! Tout au long de la semaine, le public est invité à s'entraîner sur un parcours d'obstacles, et à tester ses capacités physiques et mentales en vue de participer au grand tournoi final, qui se tiendra le 30 juillet. Au programme : - Épreuves sportives, - Défis de mémoire, - Exercice de logique, - Tests de courage, - Et pour finir... la redoutable course d'orientation ! 2 créneaux pour se défier selon l'âge : 14h : pour les 11-16 ans. 17h : pour les adultes et les familles. Formez votre équipe de 5 joueurs (ou laissez le hasard faire les choses), et venez tenter de remporter le gros lot en franchissant toutes les épreuves ensemble ! Inscriptions obligatoires par mail à : evenementiel@cherbourg.fr ou sur place (dans les limites des places disponibles) Merci d'envoyer les infos suivantes pour chaque participant : - Nom de l'équipe (si connue), - Nom et prénom, - Numéro de téléphone, - Adresse mail, - Âge et date de naissance, - Personne à contacter en cas d'urgence, - Allergies particulières ? Tenue sportive et baskets demandés.

Lundi 11:00-19:00 Plage verte

02 50 79 18 07

CHERBOURG-EN-COTENTIN Cherbourg-Octeville

Manèges à voiles - Rolex Fastnet Race

Manège écologique où les parents tournent les manivelles pour faire avancer les enfants comme sur les voiliers de course au large. Ce sont 4 charmants petits voiliers qui tournent sur le plateau, pour le plus grand plaisir des enfants qui embarquent, à partir de 2 ans. Pourquoi Gazelle ? Parce que ce bateau a des formes inspirées des grandes chaloupes traditionnelles, emblématiques des Sables d'Olonne des années 1900 à 1930.

Lundi 11:00-19:00 Place Napoléon

02 50 79 18 07

CHERBOURG-EN-COTENTIN Cherbourg-Octeville

Marine nationale & Marins pompiers - Rolex Fastnet Race

Présentation de la diversité des métiers et des missions de la Marine nationale par les marins des différentes spécialités – Maquettes d'un bâtiment de surface et d'un sous-marin – Cabine du Super Etendard Marine – Borne tactile – Présence notamment du centre d'informations et de recrutement des forces armées (CIRFA Marine), de la compagnie des marins-pompiers de Cherbourg avec un véhicule de secours, et de la Formation Opérationnelle de surveillance et d'Information territoriale (FOSIT) pour présenter les missions des guetteurs sémaphoriques.

Lundi 11:00-19:00 Place Napoléon

02 50 79 18 07

CHERBOURG-EN-COTENTIN CHERBOURG-OCTEVILLE

Rolex Fastnet Race : Village d'arrivée

Fondée en 1925, la Rolex Fastnet Race est une course de voile hauturière biennale organisée par le Royal Ocean Racing Club du Royaume-Uni avec le soutien du Royal Yacht Squadron de Cowes et de la ville de Cherbourg-en-Cotentin en France. Préparez-vous à vivre des moments inoubliables lors de l'arrivée de la course à Cherbourg-en-Cotentin ! Du 24 juillet au 1er août, la plage Verte se transformera en un village festif, ouvert à tous et entièrement gratuit. Que vous soyez passionné de voile, touriste en quête de sensations ou marin aguerri, cet événement promet des animations pour tous les goûts.

Place Napoléon

www.rolexfastnetrace.com/fr

Jusqu'au 7/09/25

CHERBOURG-EN-COTENTIN Cherbourg-Octeville

Presqu'Îles La Hague - Rokkasho - La Hague

Le Point du Jour annonce l'ouverture de l'exposition PRESQU'ÎLES / La Hague - Rokkasho - La Hague. Conçue par Julien Guinand (photographe) et Sophie Houdart (anthropologue, CNRS), cette exposition explore deux péninsules : La Hague (Nord-Cotentin) et Rokkasho (Shimokita, Japon). Ces lieux partagent la présence d'infrastructures énergétiques, notamment nucléaires, et des transferts de technologies, comme celui de l'usine de Rokkasho utilisant des techniques développées à La Hague. Vernissage : 29 mars à 18h.

Le point du jour

02 33 22 99 23 - https://lepointdujour.eu

Jusqu'au 21/09/25

CHERBOURG-EN-COTENTIN Tourlaville

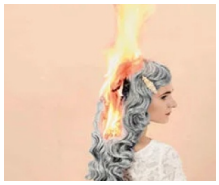

Exposition Mariage

Du 14 juin au 21 septembre, la Ville de Cherbourg-en-Cotentin vous propose un voyage artistique dans l'univers du mariage à travers une exposition d'art contemporain ancrée au château et dans le parc des Ravalet, lieu emblématique qui fut le théâtre d'un amour fou à la fin du XVe siècle. Décor prisé pour les photographies de mariage, le château des Ravalet accueille cet été une exposition d'art contemporain intitulée Mariage. L'exposition explorera le mariage sous toutes ses facettes : l'amour, le regard féminin et masculin sur les codes de la relation amoureuse, la célébration, le banquet ou encore le rapport au féminin et le féminisme. Des visites commentées de l'exposition et des ateliers destinés au jeune public sont organisés durant tout l'été, rendez-vous sur cherbourg.fr pour avoir tous les détails.

Mardi 13:30-18:30 Château des Ravalet - Avenue du Château

02 33 87 80 22 - www.cherbourg.fr/

Jusqu'au 28/09/25

CHERBOURG-EN-COTENTIN Cherbourg-Octeville

Visite guidée du Parc botanique de la Roche Fauconnière, dit "jardin Favier"

Situé sur les hauteurs de Cherbourg en Cotentin, à flanc de roche, le parc donne à découvrir un îlot de verdure à nul autre pareil, fruit du travail et de l'invention de quatre générations de la famille Favier, puis à l'investissement du conservatoire du littoral, de la Ville de Cherbourg-en-Cotentin, gestionnaire du lieu, et de la Cité des Plantes qui y organise les visites guidées et l'inventaire des plantes (nouveaux bénévoles bienvenus !). 155 ans d'acclimatation plus tard, quelques milliers d'espèces exotiques provenant des cinq continents attendent de vous surprendre. Visites guidées de 2 heures chaque dimanche de 14h30 à 16h30.

Dimanche 14:30-16:30 1 rue du Docteur Charles Favier

€ Tarif de base : 8 € - Gratuit : € (Moins de 18 ans et demandeurs d'emploi)

06 72 32 58 72 - www.lacitedesplantes.fr

Jusqu'au 16/11/25

CHERBOURG-EN-COTENTIN Cherbourg-Octeville

Exposition "Brecht Evens. Le Repaire de la Méduse" - 12e Biennale du 9e art

Le musée met à l'honneur l'artiste Brecht Evens, auteur majeur de la nouvelle bande dessinée dans le cadre de la 12e Biennale du 9e art de Cherbourg-en-Cotentin. L'exposition inédite intitulée "Brecht Evens. Le Repaire de la Méduse" prend place et recrée l'univers de Brecht Evens au sein de la Grande Galerie de l'exposition temporaire jusqu'au 16 novembre 2025. Cette première grande exposition monographique dédiée à Brecht Evens en France est produite en partenariat avec Amélie Payan et l'Atelier Michael Woolworth. Du mardi au vendredi : 10h - 12h30 / 14h -18h. Samedi et dimanche : 13h - 18h. Fermé le lundi. TOUTES LES INFOS ET PROGRAMME COMPLET sur cherbourg.fr. https://www.cherbourg.fr/.../manifest.../biennale-du-9e-art/

Esplanade de la Laïcité, Centre culturel Le Quasar - Musée Thomas Henry

€ Tarif de base : 7 € - Gratuit (Pour les moins de 26 ans et sous conditions avec justificatif)

02 33 23 39 33 - www.cherbourg.fr/culture-et-loisirs/musees/musee-thomas-henry/

CHERBOURG-EN-COTENTIN Cherbourg-Octeville

Exposition "Voyages dessinés. La collection Louis Vuitton Travel Book"

En contrepoint à l'exposition principale de la Biennale du9e art "Brecht Evens. Le Repaire de la Méduse" (du 21 juin au 16 novembre), le musée Thomas Henry met en lumière une sélection de dessins originaux et de lithographies éditées par l'atelier Michael Woolworth pour la collection Louis Vuitton Travel Book. Cette collection invite au voyage, qu'il soit mobile ou immobile, nourri du plaisir de l'évasion intellectuelle ou émotionnelle. Au fil des pages, les œuvres d'artistes de renom et de jeunes talents racontent les villes et les pays parcourus ou imaginés. Au total, ce sont 22 œuvres originales aux techniques graphiques mixtes qui seront exposées en résonance avec les sept lithographies éditées par l'atelier Michael Woolworth. Dans la Petite galerie du musée Thomas Henry. Du mardi au vendredi : 10h - 12h30 / 14h -18h. Samedi et dimanche : 13h - 18h.

4 Rue Vastel, Le Quasar - Esplanade de la Laïcité

€ Tarif de base : 6 € - Tarif groupe adulte : 4 € (A partir de 10 personnes) - Gratuit : € (Moins de 26 ans et sous conditions avec justificatif)

02 33 23 39 33 - www.cherbourg.fr/culture-et-loisirs/musees/musee-thomas-henry/

Jeudi 31/07

CHERBOURG-EN-COTENTIN Tourlaville

Atelier tout public « Un menu de chouette »

Découverte du monde étonnant des rapaces nocturnes au travers de la dissection et de l'étude d'une pelote de réjection.

Jeudi 14:00-16:30 356 rue des Algues

€ Tarif adulte : 3 € - Gratuit : € (Moins de 16 ans)

02 33 22 22 16 - www.cherbourg.fr/

CHERBOURG-EN-COTENTIN CHERBOURG-OCTEVILLE

Concert The Lude - Rolex Fastnet Race

Énergie rock débordante. Un voyage musical explosif entre rock, pop et folk avec une énergie contagieuse.

Jeudi 19:00-20:30 Place Napoléon

www.rolexfastnetrace.com/fr

CHERBOURG-EN-COTENTIN CHERBOURG-OCTEVILLE

DJ Set Les Gars du Mesnil - Rolex Fastnet Race

Un mix éclectique, des jeux inattendus et une ambiance de folie garantie jusqu'au bout de la nuit !

Jeudi 21:00 Place Napoléon

www.rolexfastnetrace.com/fr

CHERBOURG-EN-COTENTIN Cherbourg-Octeville

Visite guidée : L'abbaye du Vœu by night

Fondée en 1145 par l'impératrice Mathilde, l'Abbaye du Vœu fut régulièrement ravagée au cours de son histoire. Perdant son statut d'abbaye dans la seconde moitié du XVIIIe siècle, ses bâtiments accueilleront le roi Louis XVI en 1786. Transformée en hôpital à la Révolution, puis en caserne, elle sera incendiée par les Allemands en 1944. Elle devra sa renaissance à Yves-Marie Froidevaux, architecte en chef des monuments historiques, qui fera reconstruire en particulier réfectoire et salle capitulaire. Au cours de la visite, visite des différents lieux avec des parties en ruines ou encore préservées : - église - pavillon de l'hôpital provisoire de la marine - cloitre - réfectoire - salle capitulaire - logis abbatial. Durée 1h30 - conseillé à partir de 6 ans. Réservation nécessaire auprès de l'Office de tourisme du Cotentin. Le lieu de rendez-vous sera indiqué au moment de la réservation.

Jeudi 20:30 Rue de l'Abbaye

€ Tarif de base : 6 € (à partir de 18 ans) - Tarif réduit : 3 € (de 6-17 ans, étudiant, carte CEZAM, personne avec un handicap, enseignant de l'éducation nationale (avec justificatif)) - Gratuit : € (moins de 6 ans, accompagnateur handicap, demandeur d'emploi, guide conférencier, professionnels du tourisme (justificatif))

08 05 32 02 00 - www.encotentin.fr/live/rendez-vous/billetterie/

Vendredi 01/08

CHERBOURG-EN-COTENTIN Cherbourg-Octeville

Animation de Sophie - Rolex Fastnet Race

Créations ludiques et manuelles sur le thème de la mer.

Vendredi 14:00-17:00 Place Napoléon

02 50 79 18 07

CHERBOURG-EN-COTENTIN CHERBOURG-OCTEVILLE

Concert - Rolex Fastnet Race

Francky Goes To Pointe À Pitre Préparez-vous à une explosion de son ! Cetrio électrise la scène avec sa fusion unique de noise rock et rythmes caribéens.

Vendredi 19:00-20:00 Place Napoléon

www.rolexfastnetrace.com/fr

CHERBOURG-EN-COTENTIN CHERBOURG-OCTEVILLE

Concert U2 Revolution - Rolex Fastnet Race

Soirée Légendaire ! Revivez la magie de U2 en live ! Un hommage vibrant avec tous les hits pour une nuit de rock inoubliable

Vendredi 21:00-22:00 Place Napoléon

www.rolexfastnetrace.com/fr

CHERBOURG-EN-COTENTIN CHERBOURG-OCTEVILLE

DJ Set F.X.Oliveri & Travellers theory - Rolex Fastnet Race

Dansez jusqu'au bout de la nuit avec deux DJs qui vont enflammer le dancefloor.

Vendredi 22:00 Place Napoléon

www.rolexfastnetrace.com/fr

CHERBOURG-EN-COTENTIN Cherbourg-Octeville

Visite guidée : Le théâtre à l'italienne

À l'intérieur de ce magnifique théâtre à l'italienne, la salle de spectacle offre un décor fastueux dans les tons rouge et or, en vigueur à cette époque. Un imposant lustre de cristal illumine la coupole ornée des peintures de Georges Clairin, l'un des décorateurs de l'Opéra Garnier. Son architecte, Charles de Lalande, ne nous est pas inconnu non plus, puisqu'il avait précédemment conçu le théâtre de la Renaissance à Paris. Au programme : - Façade : les origines et la description architecturale - Vestibule ou salle des pas perdus - Péristyle - Salle de spectacle : architecture, décor, lustre, coupole, cadre de scène, évolution des salles de spectacles - Cage de spectacle - Dessous de scène - Loges modernes des acteurs - Avant foyer, loges de l'amiral, foyer Durée 1h30 - Conseillé à partir de 8 ans. Réservation nécessaire auprès de l'Office de Tourisme du Cotentin. Le lieu de rendez-vous sera indiqué après la réservation.

Vendredi 15:00

€ Tarif de base : 6 € (à partir de 18 ans) - Tarif réduit : 3 € (de 6-17 ans, étudiant, carte CEZAM, personne avec un handicap, enseignant de l'éducation nationale (avec justificatif)) - Gratuit (moins de 6 ans, accompagnateur handicap, demandeur

d'emploi, guide conférencier, professionnels du tourisme (justificatif))

08 05 32 02 00 - www.encotentin.fr/live/rendez-vous/billetterie/

Du 01 au 02/08

CHERBOURG-EN-COTENTIN Cherbourg-Octeville

Carnet de voyages à Cherbourg

Véronique DESTANDAU, art-thérapeute et aquarelliste passionnée, vous propose de vivre une expérience créative pour découvrir ou redécouvrir la ville de Cherbourg-en-Cotentin autrement, comme le ferait un explorateur, carnet et aquarelles en main. Cet atelier est accessible à tous, quelque soit sa pratique ou absence... de pratique artistique. C'est avant tout un atelier pour se faire du bien, ralentir le rythme, apprendre à observer et à mettre en dessin et couleurs dans son carnet ses ressentis. Véronique prodiguera ses conseils avisés et personnalisés en fonction des attente de chacun. Animé en petit groupe, ce moment se veut convivial et vivant ! A partir de 14 ans (accompagné d'un adulte). Matériel fourni à chaque participant. Durée : environ 2h. Lieu de rendez-vous communiqué à la réservation. Réservation nécessaire auprès de l'Office de Tourisme du Cotentin.

Vendredi 14:30-16:30

€ Tarif de base : 35 € (Tarif unique, à partir de 14 ans)

08 05 32 02 00 - www.encotentin.fr/live/rendez-vous/billetterie/

Samedi 02/08

CHERBOURG-EN-COTENTIN Tourlaville

Atelier tout public "Traces et indices"

Les animaux laissent des traces dans la nature. Partons à leur recherche et découvrons qui les a laissées.

Samedi 14:00-16:30 356 rue des Algues

02 33 22 22 16 - www.cherbourg.fr/

CHERBOURG-EN-COTENTIN Cherbourg-Octeville

Visite guidée : L'épopée transatlantique

Dotée dès le milieu du XIXe siècle d'une rade artificielle de 1 500 hectares, Cherbourg accueille rapidement les paquebots des compagnies transatlantiques étrangères transportant émigrants et passagers. Un âge d'or qui verra se succéder trois gares maritimes. Aux premiers émigrants succéderont ensuite les stars hollywoodiennes et les VIP, voyageant à bord de transatlantiques toujours plus luxueux et prestigieux.. Durée : 1h30 - Distance : 1.5 km - Conseillé à partir de 8 ans Réservation nécessaire auprès de l'Office de Tourisme du Cotentin Le lieu de rendez-vous sera indiqué après la réservation.

Samedi 15:00

€ Tarif de base : 6 € (à partir de 18 ans) - Tarif réduit : 3 € (6-17 ans, étudiant, carte CEZAM, personne avec un handicap, enseignant de l'éducation nationale (avec justificatif)) - Gratuit : € (moins de 6 ans, accompagnateur handicap, demandeur d'emploi, guide conférencier, professionnels du tourisme (justificatif))

08 05 32 02 00 - www.encotentin.fr/live/rendez-vous/billetterie/

Dimanche 03/08

CHERBOURG-EN-COTENTIN Tourlaville

Balade guidée : La Lande Saint Maur

Ce site doit son nom à une chapelle du XVIe siècle dédiée à Saint Maur, dont il ne subsiste qu'un pan de mur. Entre ajoncs et bruyères, cette lande riche en biodiversité abrite les vestiges de la batterie des Caplains, ou « Brommy », construite par les Allemands pendant la Seconde Guerre mondiale. À proximité, le fort des Caplains défendait Cherbourg contre la marine anglaise au XVIIIe siècle. Ce circuit, alternant chemins creux et petites routes, dévoile patrimoine, nature et panoramas remarquables sur Cherbourg et sa rade. Au programme : 1ère étape : évocation du bâti local (maisons en schiste, vestiges de bâti rural...) 2ème étape : le bocage (son histoire, les « caches » ou chemins creux, son utilité, un habitat naturel...) 3ème étape : la lande (sa création, son exploitation par l'homme, sa biodiversité) 4ème étape : l'ouvrage St Maur (évocation de l'ancienne chapelle qui a donné son nom au site) 5ème étape : la batterie des Caplains (4 casemates qui abritaient des canons de 155 mm pendant la seconde guerre mondiale) Durée 3h00 - Conseillé à partir de 8 ans. Réservation nécessaire auprès de l'Office de tourisme du Cotentin. Le lieu de rendez-vous sera indiqué après réservation.

Dimanche 15:00

€ Tarif de base : 8 € (à partir de 18 ans) - Tarif réduit : 4 € (de 6-17 ans, étudiant, carte CEZAM, personne avec un handicap, enseignant de l'éducation nationale (avec justificatif)) - Gratuit (moins de 6 ans, accompagnateur handicap, demandeur

d'emploi, guide conférencier, professionnels du tourisme (justificatif))

08 05 32 02 00 - www.encotentin.fr/live/rendez-vous/billetterie/

Lundi 04/08

CHERBOURG-EN-COTENTIN Tourlaville

Visite guidée : Le château des Ravalet

C'est en 1562 qu'est posée la première pierre de cet élégant château de schiste bleu construit dans le style Renaissance par Jean II de Ravalet. Par la suite, les siècles qui suivent façonnent le sublime parc qui l'entoure, actuellement, aujourd'hui classé Jardin Remarquable et Monument Historique. Au travers du parc à l'atmosphère changeante, de l'étonnante serre à rotonde à l'étang, c'est une longue et surprenante histoire dans laquelle déambuler. Durée 2h00 - Conseillé à partir de 8 ans. Réservation nécessaire auprès de l'Office de tourisme du Cotentin. Le lieu de rendez-vous sera indiqué après réservation.

Lundi 15:00

€ Tarif de base : 6 € (à partir de 18 ans) - Tarif réduit : 3 € (de 6-17 ans, étudiant, carte CEZAM, personne avec un handicap, enseignant de l'éducation nationale (avec justificatif)) - Gratuit (moins de 6 ans, accompagnateur handicap, demandeur d'emploi, guide conférencier, professionnels du tourisme (justificatif))

08 05 32 02 00 - www.encotentin.fr/live/rendez-vous/billetterie/

Mardi 05/08

CHERBOURG-EN-COTENTIN Tourlaville

Atelier tout public "Balade dans les prairies naturelles"

Découverte des prairies naturelles par le biais d'une balade commentée.

Mardi 14:00-15:30 356 rue des Algues

02 33 22 22 16 - www.cherbourg.fr/

CHERBOURG-EN-COTENTIN Cherbourg-Octeville

Visite familiale : Les p'tits curieux au port de Cherbourg

L'histoire du port de Cherbourg racontée aux enfants : Redoutable, Liberty ship, Titanic, Alabama, Soleil Royal... tant de navires ont marqué la riche histoire du port de Cherbourg. A la fois port de commerce, de pêche, de plaisance et militaire, de tout temps ce lieu central de la ville a débordé d'activité. Jouer le long des quais donnera peut-être des idées à nos jeunes capitaines en herbe ! Durée 1h30 - conseillé à partir de 6 ans. Réservation nécessaire auprès de l'Office de tourisme du Cotentin. Le lieu de rendez-vous sera indiqué au moment de la réservation.

Mardi 10:30

€ Tarif adulte : 6 € (à partir de 18 ans) - Tarif réduit : 3 € (de 6-17 ans, étudiant, carte CEZAM, personne avec un handicap, enseignant de l'éducation nationale (avec justificatif)) - Gratuit (moins de 6 ans, accompagnateur handicap, demandeur d'emploi, guide conférencier, professionnels du tourisme (justificatif)

08 05 32 02 00 - www.encotentin.fr/votre-agenda/

CHERBOURG-EN-COTENTIN Cherbourg-Octeville

Visite guidée : Le théâtre à l'italienne

À l'intérieur de ce magnifique théâtre à l'italienne, la salle de spectacle offre un décor fastueux dans les tons rouge et or, en vigueur à cette époque. Un imposant lustre de cristal illumine la coupole ornée des peintures de Georges Clairin, l'un des décorateurs de l'Opéra Garnier. Son architecte, Charles de Lalande, ne nous est pas inconnu non plus, puisqu'il avait précédemment conçu le théâtre de la Renaissance à Paris. Au programme : - Façade : les origines et la description architecturale - Vestibule ou salle des pas perdus - Péristyle - Salle de spectacle : architecture, décor, lustre, coupole, cadre de scène, évolution des salles de spectacles - Cage de spectacle - Dessous de scène - Loges modernes des acteurs - Avant foyer, loges de l'amiral, foyer Durée 1h30 - Conseillé à partir de 8 ans. Réservation nécessaire auprès de l'Office de Tourisme du Cotentin. Le lieu de rendez-vous sera indiqué après la réservation.

Mardi 20:30

€ Tarif de base : 6 € (à partir de 18 ans) - Tarif réduit : 3 € (de 6-17 ans, étudiant, carte CEZAM, personne avec un handicap, enseignant de l'éducation nationale (avec justificatif)) - Gratuit (moins de 6 ans, accompagnateur handicap, demandeur d'emploi, guide conférencier, professionnels du tourisme (justificatif))

08 05 32 02 00 - www.encotentin.fr/live/rendez-vous/billetterie/

Mercredi 06/08

CHERBOURG-EN-COTENTIN Cherbourg-Octeville

Visite commentée : Le fort de l'ile Pelée

COMPLET Le fort de l'île Pelée fait partie des forts et digues formant la grande rade de Cherbourg. Construit au XVIIIe siècle, il fut appelé "fort royal" puis "fort national" avant de prendre le nom de l'île sur laquelle il est situé. Au XIXe siècle, une digue vient le relier à la côte avec une passe permettant le passage d'un bateau. Un port est également aménagé. Défendant l'entrée Est de la grande rade, il a un temps servi de prison et est occupé par l'armée allemande pendant la Seconde Guerre mondiale. Il appartient désormais à Ports de Normandie. Durée : 2h - à partir de 10 ans - Pour des raisons de sécurité, les jeunes enfants et les bébés ne peuvent pas participer à la visite. L'île n'est pas accessible aux personnes à mobilité réduite. Il est conseillé d'être en bonne condition physique. Prévoir des chaussures de marche ou baskets, un pantalon et une lampe torche pour l'intérieur du fort. Réservation nécessaire auprès de l'Office de Tourisme du Cotentin Le lieu de rendez-vous sera indiqué après la réservation.

Mercredi 19:00

€ Tarif de base : 29 € (Tarif unique)

08 05 32 02 00 - www.encotentin.fr/live/rendez-vous/billetterie/

CHERBOURG-EN-COTENTIN Cherbourg-Octeville

Visite guidée : Cherbourg aux 1001 facettes

Cherbourg est une ville riche de plus de deux mille ans d'histoire, depuis l'occupation romaine des premiers siècles jusqu'à la ville moderne d'aujourd'hui. Elle fut notamment une place forte des Normands, qui y construisirent un château convoité par de nombreux adversaires. Au XIXe siècle, la cité change de visage et devient un grand port militaire, abritant la plus grande rade artificielle du monde. Puis, au XXe siècle, elle connaît des moments marquants, entre l'épopée transatlantique, la libération de la ville et le tournage des Parapluies de Cherbourg. Un parcours jalonné d'anecdotes et de lieux secrets pour retracer une histoire fascinante… Durée 1h30 - conseillé à partir de 8 ans. Réservation nécessaire auprès de l'Office de tourisme du Cotentin. Le lieu de rendez-vous sera indiqué au moment de la réservation.

Mercredi 15:00

€ Tarif adulte : 6 € (à partir de 18 ans) - Tarif réduit : 3 € (de 6-17 ans, étudiant, carte CEZAM, personne avec un handicap, enseignant de l'éducation nationale (avec justificatif)) - Gratuit (moins de 6 ans, accompagnateur handicap, demandeur d'emploi, guide conférencier, professionnels du tourisme (justificatif)

08 05 32 02 00 - www.encotentin.fr/votre-agenda/

Jeudi 07/08

CHERBOURG-EN-COTENTIN Tourlaville

Atelier enfant « Le papillon, l'arc-en-ciel de la nature »

Découverte et observation des papillons dans les milieux naturels au travers d'une balade dans les espaces naturels de Collignon.

Jeudi 14:00-16:30 356 rue des Algues

€ Tarif enfant : 3 € (à partir de 6 ans)

02 33 22 22 16 - www.cherbourg.fr/

CHERBOURG-EN-COTENTIN Cherbourg-Octeville

Visite guidée : L'abbaye du Vœu by night

Fondée en 1145 par l'impératrice Mathilde, l'Abbaye du Vœu fut régulièrement ravagée au cours de son histoire. Perdant son statut d'abbaye dans la seconde moitié du XVIIIe siècle, ses bâtiments accueilleront le roi Louis XVI en 1786. Transformée en hôpital à la Révolution, puis en caserne, elle sera incendiée par les Allemands en 1944. Elle devra sa renaissance à Yves-Marie Froidevaux, architecte en chef des monuments historiques, qui fera reconstruire en particulier réfectoire et salle capitulaire. Au cours de la visite, visite des différents lieux avec des parties en ruines ou encore préservées : - église - pavillon de l'hôpital provisoire de la marine - cloitre - réfectoire - salle capitulaire - logis abbatial. Durée 1h30 - conseillé à partir de 6 ans. Réservation nécessaire auprès de l'Office de tourisme du Cotentin. Le lieu de rendez-vous sera indiqué au moment de la réservation.

Jeudi 20:30 Rue de l'Abbaye

€ Tarif de base : 6 € (à partir de 18 ans) - Tarif réduit : 3 € (de 6-17 ans, étudiant, carte CEZAM, personne avec un handicap, enseignant de l'éducation nationale (avec justificatif)) - Gratuit : € (moins de 6 ans, accompagnateur handicap, demandeur d'emploi, guide conférencier, professionnels du tourisme (justificatif))

08 05 32 02 00 - www.encotentin.fr/live/rendez-vous/billetterie/

Du 07 au 09/08

CHERBOURG-EN-COTENTIN Cherbourg-Octeville

Carnet de voyages à Cherbourg

Véronique DESTANDAU, art-thérapeute et aquarelliste passionnée, vous propose de vivre une expérience créative pour découvrir ou redécouvrir la ville de Cherbourg-en-Cotentin autrement, comme le ferait un explorateur, carnet et aquarelles en main. Cet atelier est accessible à tous, quelque soit sa pratique ou absence... de pratique artistique. C'est avant tout un atelier pour se faire du bien, ralentir le rythme, apprendre à observer et à mettre en dessin et couleurs dans son carnet ses ressentis. Véronique prodiguera ses conseils avisés et personnalisés en fonction des attente de chacun. Animé en petit groupe, ce moment se veut convivial et vivant ! A partir de 14 ans (accompagné d'un adulte). Matériel fourni à chaque participant. Durée : environ 2h. Lieu de rendez-vous communiqué à la réservation. Réservation nécessaire auprès de l'Office de Tourisme du Cotentin.

Jeudi 14:30-16:30

€ Tarif de base : 35 € (Tarif unique, à partir de 14 ans)

08 05 32 02 00 - www.encotentin.fr/live/rendez-vous/billetterie/

Vendredi 08/08

CHERBOURG-EN-COTENTIN Cherbourg-Octeville

Visite commentée : Le fort de l'ile Pelée

COMPLET Le fort de l'île Pelée fait partie des forts et digues formant la grande rade de Cherbourg. Construit au XVIIIe siècle, il fut appelé "fort royal" puis "fort national" avant de prendre le nom de l'île sur laquelle il est situé. Au XIXe siècle, une digue vient le relier à la côte avec une passe permettant le passage d'un bateau. Un port est également aménagé. Défendant l'entrée Est de la grande rade, il a un temps servi de prison et est occupé par l'armée allemande pendant la Seconde Guerre mondiale. Il appartient désormais à Ports de Normandie. Durée : 2h - à partir de 10 ans - Pour des raisons de sécurité, les jeunes enfants et les bébés ne peuvent pas participer à la visite. L'île n'est pas accessible aux personnes à mobilité réduite. Il est conseillé d'être en bonne condition physique. Prévoir des chaussures de marche ou baskets, un pantalon et une lampe torche pour l'intérieur du fort. Réservation nécessaire auprès de l'Office de Tourisme du Cotentin Le lieu de rendez-vous sera indiqué après la réservation.

Vendredi 20:00

€ Tarif de base : 29 € (Tarif unique)

08 05 32 02 00 - www.encotentin.fr/live/rendez-vous/billetterie/

CHERBOURG-EN-COTENTIN Cherbourg-Octeville

Visite guidée : Le théâtre à l'italienne

À l'intérieur de ce magnifique théâtre à l'italienne, la salle de spectacle offre un décor fastueux dans les tons rouge et or, en vigueur à cette époque. Un imposant lustre de cristal illumine la coupole ornée des peintures de Georges Clairin, l'un des décorateurs de l'Opéra Garnier. Son architecte, Charles de Lalande, ne nous est pas inconnu non plus, puisqu'il avait précédemment conçu le théâtre de la Renaissance à Paris. Au programme : - Façade : les origines et la description architecturale - Vestibule ou salle des pas perdus - Péristyle - Salle de spectacle : architecture, décor, lustre, coupole, cadre de scène, évolution des salles de spectacles - Cage de spectacle - Dessous de scène - Loges modernes des acteurs - Avant foyer, loges de l'amiral, foyer Durée 1h30 - Conseillé à partir de 8 ans. Réservation nécessaire auprès de l'Office de Tourisme du Cotentin. Le lieu de rendez-vous sera indiqué après la réservation.

Vendredi 15:00

€ Tarif de base : 6 € (à partir de 18 ans) - Tarif réduit : 3 € (de 6-17 ans, étudiant, carte CEZAM, personne avec un handicap, enseignant de l'éducation nationale (avec justificatif)) - Gratuit (moins de 6 ans, accompagnateur handicap, demandeur d'emploi, guide conférencier, professionnels du tourisme (justificatif))

08 05 32 02 00 - www.encotentin.fr/live/rendez-vous/billetterie/

Samedi 09/08

CHERBOURG-EN-COTENTIN Tourlaville

Atelier tout public « Balade sur le littoral à marée basse »

Découverte des animaux du littoral à marée basse, bottes et vêtements de pluie conseillés.

Samedi 15:00-17:30 356 rue des Algues

02 33 22 22 16 - www.cherbourg.fr/

CHERBOURG-EN-COTENTIN Cherbourg-Octeville

Visite commentée : Le fort de l'ile Pelée

COMPLET Le fort de l'île Pelée fait partie des forts et digues formant la grande rade de Cherbourg. Construit au XVIIIe siècle, il fut appelé "fort royal" puis "fort national" avant de prendre le nom de l'île sur laquelle il est situé. Au XIXe siècle, une digue vient le relier à la côte avec une passe permettant le passage d'un bateau. Un port est également aménagé. Défendant l'entrée Est de la grande rade, il a un temps servi de prison et est occupé par l'armée allemande pendant la Seconde Guerre mondiale. Il appartient désormais à Ports de Normandie. Durée : 2h - à partir de 10 ans - Pour des raisons de sécurité, les jeunes enfants et les bébés ne peuvent pas participer à la visite. L'île n'est pas accessible aux personnes à mobilité réduite. Il est conseillé d'être en bonne condition physique. Prévoir des chaussures de marche ou baskets, un pantalon et une lampe torche pour l'intérieur du fort. Réservation nécessaire auprès de l'Office de Tourisme du Cotentin Le lieu de rendez-vous sera indiqué après la réservation.

Samedi 08:45

€ Tarif de base : 29 € (Tarif unique)

08 05 32 02 00 - www.encotentin.fr/live/rendez-vous/billetterie/

CHERBOURG-EN-COTENTIN Cherbourg-Octeville

Visite guidée : L'épopée transatlantique

Dotée dès le milieu du XIXe siècle d'une rade artificielle de 1 500 hectares, Cherbourg accueille rapidement les paquebots des compagnies transatlantiques étrangères transportant émigrants et passagers. Un âge d'or qui verra se succéder trois gares maritimes. Aux premiers émigrants succéderont ensuite les stars hollywoodiennes et les VIP, voyageant à bord de transatlantiques toujours plus luxueux et prestigieux.. Durée : 1h30 - Distance : 1.5 km - Conseillé à partir de 8 ans Réservation nécessaire auprès de l'Office de Tourisme du Cotentin Le lieu de rendez-vous sera indiqué après la réservation.

Samedi 15:00

€ Tarif de base : 6 € (à partir de 18 ans) - Tarif réduit : 3 € (6-17 ans, étudiant, carte CEZAM, personne avec un handicap, enseignant de l'éducation nationale (avec justificatif)) - Gratuit : € (moins de 6 ans, accompagnateur handicap, demandeur d'emploi, guide conférencier, professionnels du tourisme (justificatif))

08 05 32 02 00 - www.encotentin.fr/live/rendez-vous/billetterie/

Dimanche 10/08

CHERBOURG-EN-COTENTIN Tourlaville

Balade guidée : La Lande Saint Maur

Ce site doit son nom à une chapelle du XVIe siècle dédiée à Saint Maur, dont il ne subsiste qu'un pan de mur. Entre ajoncs et bruyères, cette lande riche en biodiversité abrite les vestiges de la batterie des Caplains, ou « Brommy », construite par les Allemands pendant la Seconde Guerre mondiale. À proximité, le fort des Caplains défendait Cherbourg contre la marine anglaise au XVIIIe siècle. Ce circuit, alternant chemins creux et petites routes, dévoile patrimoine, nature et panoramas remarquables sur Cherbourg et sa rade. Au programme : 1ère étape : évocation du bâti local (maisons en schiste, vestiges de bâti rural…) 2ème étape : le bocage (son histoire, les « caches » ou chemins creux, son utilité, un habitat naturel…) 3ème étape : la lande (sa création, son exploitation par l'homme, sa biodiversité) 4ème étape : l'ouvrage St Maur (évocation de l'ancienne chapelle qui a donné son nom au site) 5ème étape : la batterie des Caplains (4 casemates qui abritaient des canons de 155 mm pendant la seconde guerre mondiale) Durée 3h00 - Conseillé à partir de 8 ans. Réservation nécessaire auprès de l'Office de tourisme du Cotentin. Le lieu de rendez-vous sera indiqué après réservation.

Dimanche 15:00

€ Tarif de base : 8 € (à partir de 18 ans) - Tarif réduit : 4 € (de 6-17 ans, étudiant, carte CEZAM, personne avec un handicap, enseignant de l'éducation nationale (avec justificatif)) - Gratuit (moins de 6 ans, accompagnateur handicap, demandeur d'emploi, guide conférencier, professionnels du tourisme (justificatif))

08 05 32 02 00 - www.encotentin.fr/live/rendez-vous/billetterie/

Lundi 11/08

CHERBOURG-EN-COTENTIN Tourlaville

Visite guidée : Le château des Ravalet

C'est en 1562 qu'est posée la première pierre de cet élégant château de schiste bleu construit dans le style Renaissance par Jean II de Ravalet. Par la suite, les siècles qui suivent façonnent le sublime parc qui l'entoure, actuellement, aujourd'hui classé Jardin Remarquable et Monument Historique. Au travers du parc à l'atmosphère changeante, de l'étonnante serre à rotonde à l'étang, c'est une longue et surprenante histoire dans laquelle déambuler. Durée 2h00 - Conseillé à partir de 8 ans. Réservation nécessaire auprès de l'Office de tourisme du Cotentin. Le lieu de rendez-vous sera indiqué après réservation.

Lundi 15:00

€ Tarif de base : 6 € (à partir de 18 ans) - Tarif réduit : 3 € (de 6-17 ans, étudiant, carte CEZAM, personne avec un handicap, enseignant de l'éducation nationale (avec justificatif)) - Gratuit (moins de 6 ans, accompagnateur handicap, demandeur

d'emploi, guide conférencier, professionnels du tourisme (justificatif))

08 05 32 02 00 - www.encotentin.fr/live/rendez-vous/billetterie/

Mardi 12/08

CHERBOURG-EN-COTENTIN Tourlaville

Atelier tout public « Un monde microscopique »

Venez découvrir la biodiversité sous « l'œil » du microscope. À vous de découvrir les secrets de la mare...

Mardi 14:00-16:30 356 rue des Algues

€ Tarif adulte : 3 € - Gratuit : € (Moins de 16 ans)

02 33 22 22 16 - www.cherbourg.fr/

CHERBOURG-EN-COTENTIN Cherbourg-Octeville

Festival La Hague en Musiques : Virtuosi

Concert spectacle. Avec : Romain Leleu, trompette. Thomas Leleu, Tuba . « Victoires de la musique classique » . Chapelle du Collège Saint-Paul* à Cherbourg (Adresse du Collège : 27 rue Amiral Courbet).

Mardi 20:30 27 Rue Amiral Courbet, Chapelle du collège St Paul

€ Tarif de base : 22 € - Tarif réduit : 15 € (étudiants, personnes en situation de handicap et demandeurs d'emploi) - Tarif enfant : 10 € (12 - 17 ans)

08 05 32 02 00 - www.encotentin.fr/agenda/concert-jeunes-talents-la-hague-en-musiques/

CHERBOURG-EN-COTENTIN Tourlaville

Julien et Marguerite L'Amour interdit

"Julien et Marguerite, l'amour interdit " est une pièce historique tirée de faits réels, jouée au festival Avignon 2022 et 2024 par la Cie A Fleur de mots. Un frère et une sœur, Julien et Marguerite De Ravalet sont accusés d'inceste et d'adultère au XVIIème siècle. Ils devinrent "les enfants maudits". 14 comédiens sur scène vous feront vivre des moments d'intenses émotions. La pièce est jouée devant le château en places assises.

Mardi 20:30-22:00 Château des Ravalet

€ Tarif de base : 14 € (déconseillé au moins de 10 ans)

06 10 68 67 63 06 63 77 57 13

CHERBOURG-EN-COTENTIN Cherbourg-Octeville

Visite familiale : Les p'tits curieux au port de Cherbourg

L'histoire du port de Cherbourg racontée aux enfants : Redoutable, Liberty ship, Titanic, Alabama, Soleil Royal... tant de navires ont marqué la riche histoire du port de Cherbourg. A la fois port de commerce, de pêche, de plaisance et militaire, de tout temps ce lieu central de la ville a débordé d'activité. Jouer le long des quais donnera peut-être des idées à nos jeunes capitaines en herbe ! Durée 1h30 - conseillé à partir de 6 ans. Réservation nécessaire auprès de l'Office de tourisme du Cotentin. Le lieu de rendez-vous sera indiqué au moment de la réservation.

Mardi 10:30

€ Tarif adulte : 6 € (à partir de 18 ans) - Tarif réduit : 3 € (de 6-17 ans, étudiant, carte CEZAM, personne avec un handicap, enseignant de l'éducation nationale (avec justificatif)) - Gratuit (moins de 6 ans, accompagnateur handicap, demandeur d'emploi, guide conférencier, professionnels du tourisme (justificatif)

08 05 32 02 00 - www.encotentin.fr/votre-agenda/

CHERBOURG-EN-COTENTIN Cherbourg-Octeville

Visite guidée : Le théâtre à l'italienne

À l'intérieur de ce magnifique théâtre à l'italienne, la salle de spectacle offre un décor fastueux dans les tons rouge et or, en vigueur à cette époque. Un imposant lustre de cristal illumine la coupole ornée des peintures de Georges Clairin, l'un des décorateurs de l'Opéra Garnier. Son architecte, Charles de Lalande, ne nous est pas inconnu non plus, puisqu'il avait précédemment conçu le théâtre de la Renaissance à Paris. Au programme : - Façade : les origines et la description architecturale - Vestibule ou salle des pas perdus - Péristyle - Salle de spectacle : architecture, décor, lustre, coupole, cadre de scène, évolution des salles de spectacles - Cage de spectacle - Dessous de scène - Loges modernes des acteurs - Avant foyer, loges de l'amiral, foyer Durée 1h30 - Conseillé à partir de 8 ans. Réservation nécessaire auprès de l'Office de Tourisme du Cotentin. Le lieu de rendez-vous sera indiqué après la réservation.

Mardi 20:30

€ Tarif de base : 6 € (à partir de 18 ans) - Tarif réduit : 3 € (de 6-17 ans, étudiant, carte CEZAM, personne avec un handicap, enseignant de l'éducation nationale (avec justificatif)) - Gratuit (moins de 6 ans, accompagnateur handicap, demandeur d'emploi, guide conférencier, professionnels du tourisme (justificatif))

08 05 32 02 00 - www.encotentin.fr/live/rendez-vous/billetterie/

Mercredi 13/08

CHERBOURG-EN-COTENTIN Cherbourg-Octeville

Concert Les Virtuoses de Cologne : The Chambers

Fidèle à la devise « Pour être connu, il faut voyager », l'ensemble The Chambers allie virtuosité musicale et lieux d'exception. De l'île de Föhr, au nord de l'Allemagne, jusqu'aux sommets des Pyrénées, en passant par les majestueuses cathédrales d'Aix-en-Provence ou de Dijon, ou encore les charmantes églises de village à l'acoustique remarquable, ces musiciens d'élite font vibrer les plus beaux lieux d'Europe. Chaque concert est une expérience unique, où la grande musique classique s'invite hors des salles traditionnelles, pour émerveiller le public dans des cadres aussi inattendus que sublimes. Au programme de cette soirée exceptionnelle à la Basilique Sainte Trinité de Cherbourg-en-Cotentin : VIVALDI LES QUATRE SAISONS - L'ÉTÉ. BOHEMIAN RHAPSODY - QUEEN. LES GRANDES MUSIQUES DE FILM. Durée : environ 3h, placement libre et assis. Réservation conseillée.

Mercredi 20:45-23:45 8 Place de la République

€ Tarif adulte : 22 >26 € (Tarif prévente (22€) / Sur place (26 €)) - Gratuit (Moins de 12 ans)

08 05 32 02 00 - www.encotentin.fr/live/rendez-vous/billetterie/

CHERBOURG-EN-COTENTIN Équeurdreville-Hainneville

Randonnée pédestre

Dans une ambiance conviviale, nous empruntons les sentiers, balisés ou non, et partageons le plaisir de la randonnée. Se sentir bien, découvrir autrement notre belle région du Cotentin, être au contact avec la nature, vivre de nouvelles sensations, pratiquer une activité à part, bref, nos motivations de randonneurs sont multiples ! Randonnée gratuite avec guide bénévole. Environ 10 km / 3h. Rendez-vous à la piscine.

Mercredi 14:00 Rue du Général de Gaulle, Piscine

https://randocotedesisles.jimdo.com

CHERBOURG-EN-COTENTIN Cherbourg-Octeville

Visite guidée : Cherbourg aux 1001 facettes

Cherbourg est une ville riche de plus de deux mille ans d'histoire, depuis l'occupation romaine des premiers siècles jusqu'à la ville moderne d'aujourd'hui. Elle fut notamment une place forte des Normands, qui y construisirent un château convoité par de nombreux adversaires. Au XIXe siècle, la cité change de visage et devient un grand port militaire, abritant la plus grande rade artificielle du monde. Puis, au XXe siècle, elle connaît des moments marquants, entre l'épopée transatlantique, la libération de la ville et le tournage des Parapluies de Cherbourg. Un parcours jalonné d'anecdotes et de lieux secrets pour retracer une histoire fascinante… Durée 1h30 - conseillé à partir de 8 ans. Réservation nécessaire auprès de l'Office de tourisme du Cotentin. Le lieu de rendez-vous sera indiqué au moment de la réservation.

Mercredi 15:00

€ Tarif adulte : 6 € (à partir de 18 ans) - Tarif réduit : 3 € (de 6-17 ans, étudiant, carte CEZAM, personne avec un handicap, enseignant de l'éducation nationale (avec justificatif)) - Gratuit (moins de 6 ans, accompagnateur handicap, demandeur d'emploi, guide conférencier, professionnels du tourisme (justificatif)

08 05 32 02 00 - www.encotentin.fr/votre-agenda/